



**EXTRAIT DES DELIBERATIONS
DE LA COMMISSION PERMANENTE**

Séance du 28 avril 2023

DOSSIER N° 2023 CP04 B 16 26

Objet : **Approbation de la réglementation des boisements de la commune de Saint-Guillaume**

Politique : **Agriculture**

Le vendredi 28 avril 2023 à 11h00, la commission permanente du Conseil départemental de l'Isère s'est réunie à l'Hôtel du Département sur la convocation et sous la présidence de M. Jean-Pierre Barbier, Président du Conseil départemental.

Présents : M. Thierry Badouard, M. Jean-Pierre Barbier, M. Franck Benhamou, M. Daniel Besson, M. Simon Billouet, Mme Mireille Blanc-Voutier, M. Olivier Bonnard, M. Christophe Borg, Mme Anne-Sophie Chardon, M. Christophe Charles, M. Vincent Chriqui, Mme Pauline Couvent, M. Jérôme Cucarollo, M. Patrick Curtaud, Mme Claire Debost, Mme Amandine Demore, Mme Imen De Smedt, M. Gérard Dezempte, M. Michel Doffagne, Mme Céline Dolgopyatoff Burlet, Mme Isabelle Dugua, M. Robert Duranton, Mme Martine Faïta, Mme Nathalie Faure, Mme Françoise Gerbier, Mme Anne Gérin, Mme Amandine Germain, Mme Amélie Girerd, Mme Christelle Grangeot, Mme Annick Guichard, Mme Joëlle Hours, Mme Éléonore Kazazian-Balestas, Mme Martine Kohly, M. Franck Longo, Monsieur Cyrille Madinier, M. Roger Marcel, Mme Sandrine Martin-Grand, Mme Annick Merle, Mme Isabelle Mugnier, M. Fabien Mulyk, M. Jean Papadopulo, M. Bernard Perazio, M. Julien Polat, Mme Annie Pourtier, Mme Frédérique Puissat, M. David Queiros, Mme Marie Questiaux, M. Fabien Rajon, Mme Sophie Romera, Mme Catherine Simon, M. Gilles Strappazzon, M. Christophe Suszylo, , Mme Aurélie Vernay

Représentés : Mme Delphine Hartmann donne pouvoir à M. Fabien Rajon, M. Damien Michallet donne pouvoir à Mme Aurélie Vernay, M. Christophe Revil donne pouvoir à M. Roger Marcel, M. André Vallini donne pouvoir à M. Gilles Strappazzon

Absent : M. Pierre-Didier Tchétché

Programme : Aménagement foncier
Opération : Actions foncières

Service instructeur : DAM/AFO

Sans incidence financière

Répartition de subvention

Imputations

Montant budgété

Montant déjà réparti

Montant de la présente répartition

Solde à répartir

Programmation de travaux

Imputations

Montant budgété

Montant déjà réparti

Montant de la présente répartition

Solde à répartir

Conventions, contrats, marchés

Imputations

Autres (à préciser)

**EXTRAIT DES DELIBERATIONS
DE LA COMMISSION PERMANENTE**

Séance du 28 avril 2023

DOSSIER N° 2023 CP04 B 16 26

Numéro provisoire : 4955 - Code matière : 9.2

Délégation de la commission permanente (*références délégation - articles*) : Patrimoine foncier
- lancer et mettre en œuvre les procédures d'aménagement foncier listées à l'article L.121-1
du Code rural et de la pêche maritime et autoriser l'institution de commissions communales ou
intercommunales d'aménagement foncier dans les conditions définies par l'article L. 121-2 du
Code rural et de la pêche maritime.

Acte réglementaire ou à publier : Oui

Dépôt en Préfecture le : 02-05-2023

Exécutoire le : 02-05-2023

Publication le : 02-05-2023

DELIBERATION DE LA COMMISSION PERMANENTE

La commission permanente,

Vu le rapport du Président N°2023 CP04 B 16 26,

Vu l'avis de la Commission Développement, tourisme, environnement, montagne, forêt, agriculture,

Vu la loi n°2005-157 du 23 février 2005 relative au développement des territoires ruraux et son décret d'application n°2006-394 du 30 mars 2006 ;

Vu les dispositions du Titre II du Livre 1^{er} du Code rural et de la pêche maritime relatif à l'aménagement foncier, notamment les dispositions des articles L.126-1, L.126-2 et R.126-1 à R.126-11 ;

Vu la délibération de cadrage adoptée par l'assemblée départementale en date du 13 mars 2015 ;

Vu le projet de réglementation des boisements proposé par la commission intercommunale d'aménagement foncier (CIAF) de Saint-Andéol, Saint-Guillaume et Château-Bernard dans sa séance du 16 juin 2021 et approuvé par la commission permanente du Conseil départemental de l'Isère lors de sa séance du 17 septembre 2021 ;

Vu le rapport et les conclusions du commissaire enquêteur en date du 2 juillet 2022 ;

Vu l'avis de la Commune de Saint-Guillaume en date du 26 septembre 2022, l'avis tacite du Centre régional de la propriété forestière Auvergne-Rhône-Alpes et de la Communauté de communes du Trièves, l'avis de la Chambre départementale d'agriculture en date du 5 septembre 2022 ;

Vu la délibération du Conseil départemental en date du 24 juin 2022 relative à la délégation à la commission permanente pour la mise en œuvre des procédures d'aménagement foncier ;

DECIDE

Article 1 : Renouvellement

L'arrêté préfectoral n°2004-10815 du 23 août 2004 relatif à la réglementation des boisements de la commune de Saint-Guillaume est remplacé par la présente délibération.

Article 2 : Périmètres

L'ensemble du territoire communal est divisé en trois périmètres :

- Un périmètre libre (en vert sur la carte) : il n'y a pas de prescription dans le périmètre libre au titre de la réglementation des boisements. Toute plantation doit respecter les distances de recul prévues par l'article 671 du Code civil.
- Un périmètre interdit (en rouge sur la carte) : tous semis, plantations et replantations après coupe rase d'essences forestières, sont interdits.
- Deux types de périmètres réglementés :
 - un périmètre réglementé 1 (en jaune sur la carte)
 - un périmètre réglementé 2 dit de « reconquête agricole » (en orange sur la carte).

Au sein de ces deux périmètres réglementés, se distinguant par la nature et la temporalité des enjeux, les semis, plantations ou replantations après coupe rase d'essences forestières pourront être autorisés avec l'obligation de respecter les distances de recul suivantes :

- Par rapport aux fonds agricoles voisins non boisés, la distance minimale de recul à respecter, lorsque le fonds voisin est une parcelle agricole, devra être de 4 mètres par rapport à la limite de parcelle.
- Par rapport à la voirie publique, la distance de recul à respecter est de 2 mètres par rapport à la limite de voirie du domaine public routier, hors chemins ruraux. Les distances de recul pouvant être appliquées vis-à-vis des chemins ruraux ne relèvent pas de la réglementation des boisements, mais des articles D.161-22 et D.161-24 du Code rural et de la pêche maritime.
- Par rapport aux habitations et établissements recevant du public, en cas de nouveau boisement ou de reboisement, et lorsque le fonds voisin est une habitation ou une zone de loisirs, la distance minimale de recul devra être de 30 mètres par rapport au mur de l'habitation.
- Par rapport aux berges d'un cours d'eau, la distance minimale de recul à respecter devra être de 4 mètres par rapport au sommet des berges du cours d'eau et de 24 mètres par rapport à l'axe d'un cours d'eau divaguant.

Si le fonds voisin est déjà boisé, la distance de recul est de 2 mètres minimum. Les distances de recul s'appliqueront dans les deux périmètres réglementés, quelles que soient les essences forestières.

A l'issue de la durée de validité du périmètre interdit, soit 15 ans, l'ensemble des parcelles incluses dans ce périmètre basculera de facto en périmètre réglementé 1. Les semis, plantations ou replantations après coupe rase d'essences forestières y seront autorisés avec l'obligation de respecter les distances de recul précisées ci-dessus.

Les périmètres réglementés sont valables jusqu'à la révision de la réglementation des boisements.

La liste des parcelles cadastrales concernées par les différents périmètres ainsi qu'une carte de ces périmètres sont présentées en pages suivantes.

Dans tous les périmètres, l'entretien des bandes de recul est à la charge du propriétaire.

Article 3 : Eléments exclus de la réglementation

Conformément à la délibération de cadrage adoptée par l'assemblée départementale du 13 mai 2015, les éléments suivants sont exclus de la réglementation des boisements :

- les habitations et les parcs ou jardins attenants cadastrés comme tels ;
- les vergers ;
- les haies champêtres (haies libres, haies taillées, petits brise-vent) implantées en limite de parcelle ou selon la topographie (lutte contre l'érosion) ;
- les arbres isolés ;
- les pépinières pour les exploitations inscrites au centre de formalités des entreprises agricoles ;
- les ripisylves d'une largeur inférieure à 20 mètres, existantes ou à créer avec des essences adaptées aux milieux alluviaux ;
- les plantations anti-congères, les alignements et les plantations réalisées dans le cadre d'un aménagement foncier (inter)communal ou dans le cadre d'un projet public (ou associatif) d'intérêt collectif ;

- les plantations d'arbres (essences forestières ou non) dans le cadre de systèmes agroforestiers. La plantation d'arbres agroforestiers doit pouvoir être réalisée :
 - soit par un propriétaire foncier qui souhaite orienter et valoriser son foncier agricole dans le cadre de systèmes agroforestiers. A condition pour lui de s'engager, dans le cadre d'un bail rural, à mettre les terrains concernés à disposition d'un exploitant agricole ou d'être lui-même un exploitant agricole.
 - soit par un exploitant agricole, locataire en place, avec accord du propriétaire pour la réalisation de la plantation d'arbres agroforestiers.

Dans tous les cas, la plantation d'arbres (<200 unités/ha) doit s'accompagner d'une mise en valeur agricole des parcelles. La non culture ou le non pâturage pendant 3 années consécutives est considérée comme le non-respect de cette obligation. L'exploitation sera donc faite :

- soit par un exploitant agricole propriétaire du terrain ;
- soit par un exploitant agricole dans le cadre d'une location de parcelles agroforestières (rédaction du bail) : c'est à dire que le propriétaire plante les arbres et donne à bail son terrain à un exploitant ;
- soit par un exploitant agricole déjà en place sur du foncier dont il n'est pas propriétaire (plantation pour son compte) avec accord du propriétaire pour plantation.

Les plantations d'essences forestières dans des systèmes agroforestiers doivent respecter, en périmètres réglementés et en périmètre interdit, les distances de plantation par rapport aux fonds voisins prévues pour les périmètres réglementés.

Article 4 : Sapins de Noël

Les semis, plantations ou replantations de sapins de Noël ne sont pas soumis aux interdictions et réglementations des boisements. Cependant, tous semis, plantations ou replantations de sapins de Noël restent soumis à déclaration auprès du Département à partir d'un formulaire ad hoc (article R.126-8-1 du Code rural et de la pêche maritime).

Article 5 : Replantation après coupe rase

Les interdictions ou réglementation après coupes rases ne peuvent s'appliquer qu'à des parcelles isolées ou à des parcelles rattachées à un massif d'une superficie inférieure à 0,5 hectare pour les forêts alluviales et ripisylves de plus de 20 mètres de large ou 4 hectares pour tous les autres peuplements.

Cette mesure ne concerne que les parcelles boisées incluses dans les périmètres interdits ou réglementés.

périmètre interdit pour les massifs d'une surface inférieure à :		périmètres réglementés pour les massifs d'une surface inférieure à :	
0,5 ha pour les forêts alluviales et ripisylves ¹	4 ha pour les autres massifs ou parcelles boisées isolées	0,5 ha pour les forêts alluviales et ripisylves ¹	4 ha pour les autres massifs ou parcelles boisées isolées
Après une coupe rase, on ne replante pas		Après une coupe rase, on peut replanter en respectant les distances de recul	

Quel que soit le périmètre, la reconstitution des boisements après coupe rase ne peut être interdite lorsque les boisements sont classés à conserver ou à protéger en application de l'article L.130-1 du Code de l'urbanisme. De même, s'agissant d'une servitude d'urbanisme empêchant tout changement du mode d'affectation des sols ou tout mode d'occupation des sols de nature à compromettre la conservation, la protection ou la création de boisements ; la présente réglementation prévoit pour certaines parcelles leur classement en périmètres interdit ou réglementé, une fois le document d'urbanisme révisé et, le cas échéant, l'autorisation de défricher accordée.

Enfin, en cas de divergence entre la cartographie et l'état parcellaire, la cartographie prévaut.

Article 6 : Procédure

Tout propriétaire qui veut procéder à des semis, plantations et replantations d'essences forestières au sein d'un des périmètres réglementés doit demander l'autorisation préalable auprès du Département, par l'intermédiaire et après avis du Maire de Saint-Guillaume, à partir d'un imprimé disponible en mairie ou au Département.

En cas de non réponse à l'expiration d'un délai de 3 mois, le demandeur peut procéder au semis, à la plantation ou replantation envisagé pendant 5 ans à compter de cette date.

Article 7 : Approbation et diffusion

La présente délibération sera affichée pendant quinze jours au moins en mairie de Saint-Guillaume et fera l'objet d'un avis publié dans un journal local diffusé dans tout le département. Elle sera insérée au recueil des actes administratifs du Département.

La réglementation des boisements sera exécutoire, et les mesures transitoires édictées par délibération de la commission permanente du Conseil départemental en date du 24 avril 2020 seront caduques, après les dernières mesures de publicité.

La Directrice générale des services du Département de l'Isère et le Maire de la Commune de Saint-Guillaume sont chargés, chacun en ce qui le concerne, de l'exécution de la présente délibération.

Article 8 : Recours

La présente délibération peut être contestée dans un délai de deux mois à compter de sa publication. Un tel recours contentieux devra être déposé devant le Tribunal administratif de Grenoble, sis 2, place de Verdun - 38000 Grenoble. Dans ce même délai, la présente délibération pourra également être l'objet d'un recours gracieux auprès de Monsieur le Président du Conseil départemental de l'Isère, cette démarche suspendant le délai du recours contentieux.

[1] Ripisylves de plus de 20 mètres de large

Pour (57) : M. Thierry Badouard, M. Jean-Pierre Barbier, M. Franck Benhamou, M. Daniel Besson, M. Simon Billouet, Mme Mireille Blanc-Voutier, M. Olivier Bonnard, M. Christophe Borg,

Mme Anne-Sophie Chardon, M. Christophe Charles, M. Vincent Chriqui, Mme Pauline Couvent, M. Jérôme Cucarollo, M. Patrick Curtaud, Mme Claire Debost, Mme Amandine Demore, Mme Imen De Smedt, M. Gérard Dezempte, M. Michel Doffagne, Mme Céline Dolgopyatoff Burlet, Mme Isabelle Dugua, M. Robert Durantou, Mme Martine Faïta, Mme Nathalie Faure, Mme Françoise Gerbier, Mme Anne Gérin, Mme Amandine Germain, Mme Amélie Girerd, Mme Christelle Grangeot, Mme Annick Guichard, Mme Delphine Hartmann, Mme Joëlle Hours, Mme Éléonore Kazazian-Balestas, Mme Martine Kohly, M. Franck Longo, Monsieur Cyrille Madinier, M. Roger Marcel, Mme Sandrine Martin-Grand, Mme Annick Merle, M. Damien Michallet, Mme Isabelle Mugnier, M. Fabien Mulyk, M. Jean Papadopulo, M. Bernard Perazio, M. Julien Polat, Mme Annie Pourtier, Mme Frédérique Puissat, M. David Queiros, Mme Marie Questiaux, M. Fabien Rajon, M. Christophe Revil, Mme Sophie Romera, Mme Catherine Simon, M. Gilles Strappazzon, M. Christophe Suszylo, M. André Vallini, Mme Aurélie Vernay

Adopté à l'unanimité

Pour extrait conforme,

Le Président,

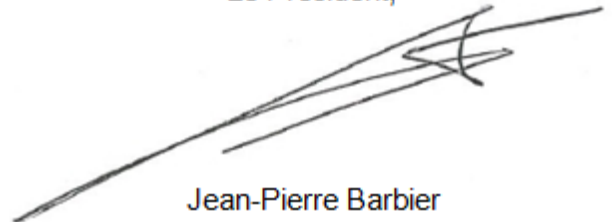
A handwritten signature in black ink, consisting of several overlapping, sweeping strokes that form a stylized, somewhat abstract shape. The signature is positioned above the printed name 'Jean-Pierre Barbier'.

Jean-Pierre Barbier

Carte de la réglementation des boisements de Saint Guillaume

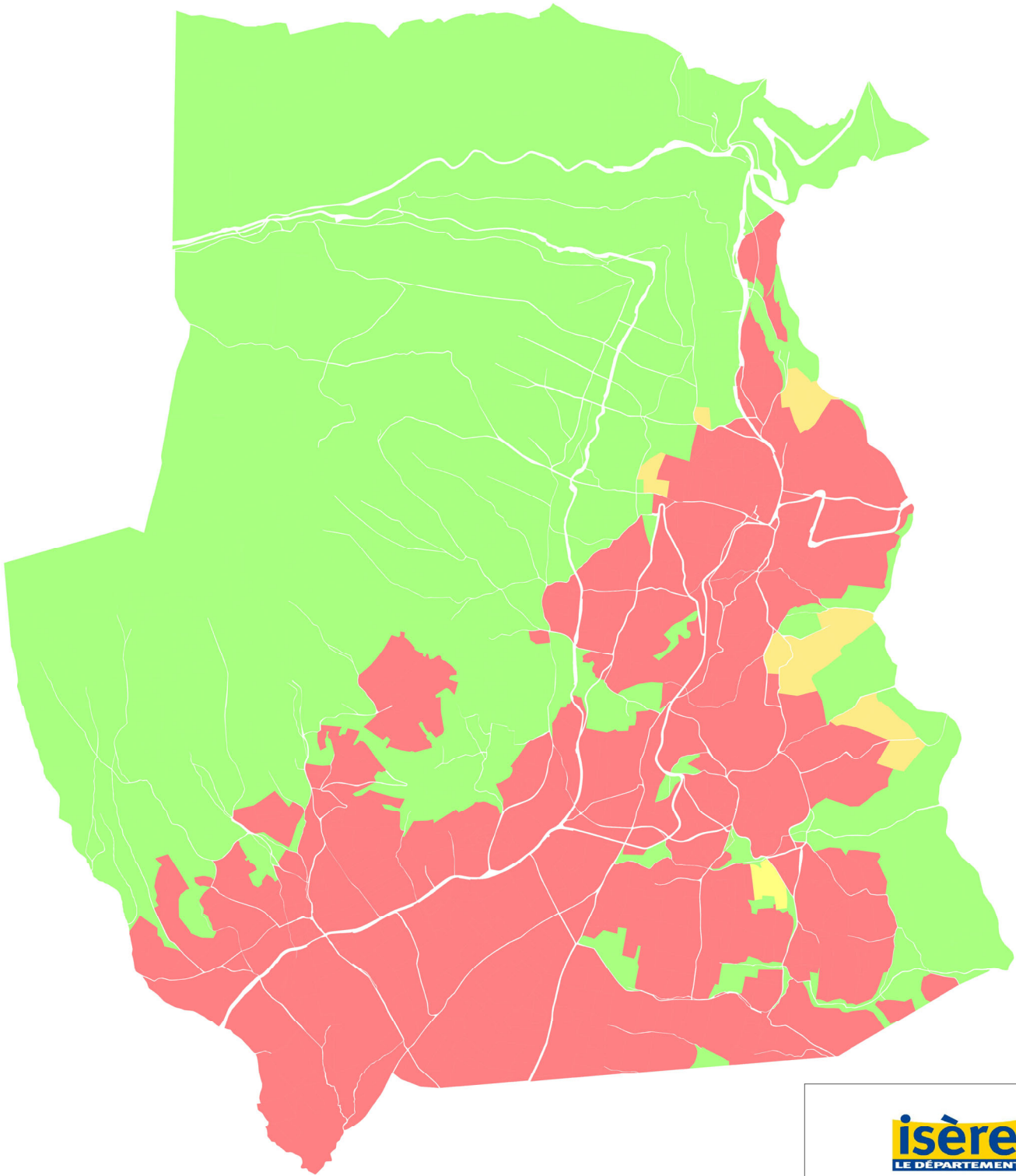

DIRECTION DE L'AMÉNAGEMENT

COMMUNE DE
SAINT GUILLAUME

PROPOSITION DE
RÈGLEMENTATION
CARTE D'ENSEMBLE DES PÉRIMÈTRES

LÉGENDE	
	Périmètre interdit
	Périmètre libre
	Périmètre réglementé
	Réglementé reconquête



MAPPE ARCHITECTURE DÉPARTEMENT ET LOIS & DÉCRET DÉPARTEMENT
SCHEMATA - 10 rue des Réservoirs - 38000 GRENOBLE
Tél. 04 77 77 13 14 - Fax. 04 77 77 13 15 - Email. am@mappe.archi.fr



CHAMBRE D'AGRICULTURE DE L'ISÈRE
45 avenue François Mitterrand - 38000 GRENOBLE Cedex 2
Tél. 04 78 20 00 00 - Fax. 04 78 20 00 00 - Email. ca@chambre-agriculture.fr

1:6000

0 100 200 300 400 m

Annexe : Règlementation des boisements de la commune de SAINT-GUILLAUME

Listing parcellaire

N°	Cardinalité	Périmètre	Lieu-dit	N°	Cardinalité	Périmètre	Lieu-dit
A1		Libre	MORINAIRE	A80		Libre	COMBE BARRAL
A2		Libre	MORINAIRE	A81		Libre	COMBE BARRAL
A3		Libre	MORINAIRE	A82		Libre	COMBE BARRAL
A4		Libre	MORINAIRE	A83		Libre	COMBE BARRAL
A5		Libre	MORINAIRE	A84		Libre	COMBE BARRAL
A6		Libre	MORINAIRE	A85		Libre	COMBE BARRAL
A7		Libre	MORINAIRE	A86		Libre	COMBE BARRAL
A8		Libre	MORINAIRE	A87		Libre	COMBE BARRAL
A9		Libre	MORINAIRE	A89		Libre	COMBE BARRAL
A10		Libre	MORINAIRE	A90		Libre	COMBE BARRAL
A11		Libre	MORINAIRE	A91		Libre	COMBE BARRAL
A12		Libre	MORINAIRE	A92		Libre	COMBE BARRAL
A13		Libre	MORINAIRE	A93		Libre	COMBE BARRAL
A14		Libre	MORINAIRE	A94		Libre	COMBE BARRAL
A15		Libre	MORINAIRE	A101		Libre	SARRET ET DOUEY
A16		Libre	MORINAIRE	A107		Libre	MARTINET
A17		Libre	MORINAIRE	A110		Libre	MARTINET
A18		Libre	MORINAIRE	A113		Interdit	MARTINET
A19		Libre	MORINAIRE	A114		Interdit	MARTINET
A20		Libre	MORINAIRE	A115		Interdit	MARTINET
A21		Libre	MORINAIRE	A116		Interdit	MARTINET
A22		Libre	MORINAIRE	A117		Libre	MARTINET
A23		Libre	MORINAIRE	A120		Libre	CHAMP DU SARRET ET SERVE
A24		Libre	MORINAIRE	A121		Libre	CHAMP DU SARRET ET SERVE
A25		Libre	MORINAIRE	A122		Interdit	CHAMP DU SARRET ET SERVE
A26		Libre	MORINAIRE	A123		Libre	CHAMP DU SARRET ET SERVE
A27		Libre	MORINAIRE	A124		Libre	CHAMP DU SARRET ET SERVE
A28		Libre	MORINAIRE	A125		Reglemente reconquete	CHAMP DU SARRET ET SERVE
A29		Libre	MORINAIRE	A126		Libre	CHAMP DU SARRET ET SERVE
A30		Libre	MORINAIRE	A127		Libre	CHAMP DU SARRET ET SERVE
A31		Libre	TOUCHANE (OUEST)	A128		Libre	CHAMP DU SARRET ET SERVE
A33		Libre	TOUCHANE (OUEST)	A129		Libre	CHAMP DU SARRET ET SERVE
A36		Libre	TOUCHANE (OUEST)	A130		Interdit	CHAMP DU SARRET ET SERVE
A37		Libre	TOUCHANE (OUEST)	A131		Interdit	CHAMP DU SARRET ET SERVE
A39		Libre	TOUCHANE (OUEST)	A132		Interdit	CHAMP DU SARRET ET SERVE
A40		Libre	TOUCHANE (OUEST)	A141		Libre	CHAMP DU SARRET ET SERVE
A41		Libre	TOUCHANE (OUEST)	A146		Libre	CHAMP DU SARRET ET SERVE
A43		Libre	MASSETTE	A147		Libre	CHAMP DU SARRET ET SERVE
A44		Libre	MASSETTE	A149		Reglemente reconquete	CHAMP DU SARRET ET SERVE
A50		Libre	MASSETTE	A150		Libre	CHAMP DU SARRET ET SERVE
A51		Libre	MASSETTE	A151		Libre	CHAMP DU SARRET ET SERVE
A61		Libre	SARICOUP	A156		Interdit	CHAMP DU SARRET ET SERVE
A62		Libre	SARICOUP	A158		Interdit	LOCHE ET REBOULAIRE
A63		Libre	SARICOUP	A159		Reglemente reconquete	LOCHE ET REBOULAIRE
A64		Libre	SARICOUP	A160		Interdit	LOCHE ET REBOULAIRE
A65		Libre	SARICOUP	A161		Reglemente reconquete	LOCHE ET REBOULAIRE
A66		Libre	TOUCHANE (EST)	A162		Reglemente reconquete	LOCHE ET REBOULAIRE
A67		Libre	TOUCHANE (EST)	A163		Reglemente reconquete	LOCHE ET REBOULAIRE
A68		Libre	TOUCHANE (EST)	A164		Reglemente reconquete	LOCHE ET REBOULAIRE
A69		Libre	TOUCHANE (EST)	A165		Interdit	LOCHE ET REBOULAIRE
A70		Libre	TOUCHANE (EST)	A166		Interdit	LOCHE ET REBOULAIRE
A71		Libre	TOUCHANE (EST)	A167		Reglemente reconquete	LOCHE ET REBOULAIRE
A72		Libre	TOUCHANE (EST)	A168		Reglemente reconquete	LOCHE ET REBOULAIRE
A73		Libre	TOUCHANE (EST)	A169		Interdit	LOCHE ET REBOULAIRE
A74		Libre	COMBE BARRAL	A170		Libre	LOCHE ET REBOULAIRE
A75		Libre	COMBE BARRAL	A171		Interdit	PONT MENDRANT
A76		Libre	COMBE BARRAL	A172		Interdit	PONT MENDRANT
A77		Libre	COMBE BARRAL	A174	Ouest	Interdit	PONT MENDRANT
A78		Libre	COMBE BARRAL	A174	Est	Interdit	PONT MENDRANT
A79		Libre	COMBE BARRAL	A175	Est	Interdit	PONT MENDRANT

Annexe : Règlementation des boisements de la commune de SAINT-GUILAUME
Listing parcellaire

N°	Cardinalité	Périmètre	Lieu-dit	N°	Cardinalité	Périmètre	Lieu-dit
A177		Interdit	FONTEYNET	A238		Libre	
A178		Reglemente reconquete	FONTEYNET	A239		Libre	
A179		Libre	FONTEYNET	A240		Libre	
A180		Reglemente reconquete	FONTEYNET	A241		Libre	
A181		Interdit	FONTEYNET	A242		Libre	
A182		Libre	FONTEYNET	A243		Libre	DRAYE LONGE
A183		Interdit	FONTEYNET	A244		Libre	DRAYE LONGE
A184		Libre	FONTEYNET	A245		Libre	DRAYE LONGE
A185		Libre	FONTEYNET	A246		Libre	DRAYE LONGE
A186		Libre	FONTEYNET	A247		Libre	DRAYE LONGE
A187		Libre	FONTEYNET	A248		Libre	DRAYE LONGE
A188		Libre	FONTEYNET	A249		Libre	DRAYE LONGE
A189		Libre	A COMBALOU	A250		Libre	DRAYE LONGE
A190		Libre	A COMBALOU	A251		Libre	DRAYE LONGE
A191		Libre	A COMBALOU	A252		Libre	DRAYE LONGE
A192		Libre	A COMBALOU	A253		Libre	DRAYE LONGE
A193		Libre	A COMBALOU	A254		Libre	DRAYE LONGE
A194		Libre	A COMBALOU	A255		Libre	DRAYE LONGE
A195		Libre	A COMBALOU	A256		Libre	DRAYE LONGE
A196		Libre	A COMBALOU	A257		Libre	DRAYE LONGE
A197		Libre	A COMBALOU	A258		Libre	DRAYE LONGE
A198		Libre	A COMBALOU	A259		Libre	DRAYE LONGE
A199		Libre	A COMBALOU	A260		Libre	COTES LOMBARDIER
A200		Libre	A COMBALOU	A261		Libre	COTES LOMBARDIER
A201		Libre	A COMBALOU	A262		Libre	COTES LOMBARDIER
A202		Libre	A COMBALOU	A263		Libre	COTES LOMBARDIER
A203		Libre	A COMBALOU	A264		Libre	COTES LOMBARDIER
A204		Libre	A COMBALOU	A265		Libre	COTES LOMBARDIER
A205		Libre	A COMBALOU	A266		Libre	COTES LOMBARDIER
A206		Libre	A COMBALOU	A267		Libre	GRAILLER ET BAUMEZE
A207		Libre	AUX COTES	A269		Libre	GRAILLER ET BAUMEZE
A208		Libre	AUX COTES	A270		Libre	GRAILLER ET BAUMEZE
A209		Libre	AUX COTES	A271		Libre	GRAILLER ET BAUMEZE
A210		Libre	AUX COTES	A272		Libre	GRAILLER ET BAUMEZE
A211		Libre	AUX COTES	A273		Libre	GRAILLER ET BAUMEZE
A212		Libre	AUX COTES	A274		Libre	GRAILLER ET BAUMEZE
A213		Libre	AUX COTES	A276		Libre	GRAILLER ET BAUMEZE
A214		Libre	AUX COTES	A277		Libre	GRAILLER ET BAUMEZE
A215		Libre	AUX COTES	A278		Libre	
A216		Libre	AUX COTES	A282		Libre	
A217		Libre	AUX COTES	A283		Libre	
A218		Libre	AUX COTES	A284		Libre	
A219		Libre	AUX COTES	A285		Libre	
A220		Libre	AUX COTES	A286		Libre	
A221		Libre	AUX COTES	A287		Libre	
A222		Libre	AUX COTES	A288		Libre	
A223		Libre	AUX COTES	A289		Libre	
A224		Libre	AUX COTES	A290		Libre	
A225		Libre	AUX COTES	A291		Libre	
A226		Libre	AUX COTES	A292		Libre	
A228		Libre	AUX COTES	A293		Libre	
A229		Libre	AUX COTES	A294		Libre	
A230		Libre	AUX COTES	A295		Libre	
A231		Libre	AUX COTES	A296		Libre	
A232		Libre	AUX COTES	A297		Libre	
A233		Libre	AUX COTES	A298		Libre	
A234		Libre		A299		Libre	
A235		Libre		A300		Libre	
A236		Libre		A301		Libre	
A237		Libre		A304		Libre	

Annexe : Règlementation des boisements de la commune de SAINT-GUILLAUME

Listing parcellaire

N°	Cardinalité	Périmètre	Lieu-dit	N°	Cardinalité	Périmètre	Lieu-dit
A305		Libre		A419		Libre	CHAMP DU SARRET ET SERVE
A307		Libre	MASSETTE	A420		Interdit	CHAMP DU SARRET ET SERVE
A308		Libre	CHAMP DU SARRET ET SERVE	A421		Interdit	CHAMP DU SARRET ET SERVE
A309		Libre	DRAYE LONGE	A422		Libre	CHAMP DU SARRET ET SERVE
A310		Libre	TOUCHANE (OUEST)	A423		Libre	CHAMP DU SARRET ET SERVE
A312		Libre		A424		Interdit	CHAMP DU SARRET ET SERVE
A313		Libre	CHAMP DU SARRET ET SERVE	A425		Interdit	CHAMP DU SARRET ET SERVE
A314		Libre	DRAYE LONGE	A427		Libre	CHAMP DU SARRET ET SERVE
A315		Libre	CHAMP DU SARRET ET SERVE	A429		Interdit	MARTINET
A316		Libre	AUX COTES	A431		Libre	MARTINET
A317		Libre	MASSETTE	A433		Libre	CHAMP DU SARRET ET SERVE
A319		Libre	TOUCHANE (OUEST)	A435		Interdit	CHAMP DU SARRET ET SERVE
A320		Libre	TOUCHANE (OUEST)	A437		Interdit	CHAMP DU SARRET ET SERVE
A321		Libre	COMBE BARRAL	A439		Interdit	CHAMP DU SARRET ET SERVE
A323		Libre	COMBE BARRAL	A441		Interdit	CHAMP DU SARRET ET SERVE
A328		Libre	TOUCHANE (OUEST)	A442		Libre	CHAMP DU SARRET ET SERVE
A329		Libre	COMBE BARRAL	A443		Libre	CHAMP DU SARRET ET SERVE
A338		Libre	GRAILLER ET BAUMEZE	A444		Libre	CHAMP DU SARRET ET SERVE
A339		Libre	GRAILLER ET BAUMEZE	A445		Interdit	CHAMP DU SARRET ET SERVE
A340		Libre	GRAILLER ET BAUMEZE	A446		Interdit	CHAMP DU SARRET ET SERVE
A341		Libre		A447		Interdit	CHAMP DU SARRET ET SERVE
A342		Libre		A447		Libre	CHAMP DU SARRET ET SERVE
A349		Libre	MASSETTE	A449		Libre	CHAMP DU SARRET ET SERVE
A356		Libre	MASSETTE	A451		Libre	SARRET ET DOUEY
A357		Libre	SARICOU	A453		Libre	SARRET ET DOUEY
A358		Libre	SARICOU	A455		Libre	SARRET ET DOUEY
A359		Libre	SARICOU	A457		Libre	SARRET ET DOUEY
A360		Libre	SARICOU	A459		Libre	SARRET ET DOUEY
A368		Interdit	CHAMP DU SARRET ET SERVE	A462		Libre	SARRET ET DOUEY
A369		Interdit	CHAMP DU SARRET ET SERVE	A464		Libre	SARRET ET DOUEY
A370		Libre	TOUCHANE (OUEST)	A466		Libre	MARTINET
A371		Libre	TOUCHANE (OUEST)	A468		Libre	MARTINET
A372		Libre	TOUCHANE (OUEST)	A470		Libre	MARTINET
A373		Libre	TOUCHANE (OUEST)	A472		Interdit	PONT MENDRANT
A374		Libre	TOUCHANE (OUEST)	A474	Ouest	Interdit	PONT MENDRANT
A375		Libre	TOUCHANE (OUEST)	A476		Libre	
A376		Libre		A477		Interdit	LOCHE ET REBOULAIRE
A377		Libre		A478		Interdit	LOCHE ET REBOULAIRE
A379		Libre		A479		Libre	CHAMP DU SARRET ET SERVE
A380		Libre		A480		Libre	CHAMP DU SARRET ET SERVE
A381		Libre		A480		Libre	CHAMP DU SARRET ET SERVE
A382		Libre		A481		Libre	MASSETTE
A383		Libre		A482		Libre	MASSETTE
A384		Libre		A483		Libre	MASSETTE
A385		Libre		A484		Libre	MASSETTE
A386		Libre	TOUCHANE (OUEST)	A485		Libre	MASSETTE
A387		Libre	TOUCHANE (OUEST)	A486		Libre	MASSETTE
A390		Libre	MASSETTE	AB2		Interdit	SAINT-GUILLAUME (LE BOURG)
A392		Libre	MASSETTE	AB4		Interdit	SAINT-GUILLAUME (LE BOURG)
A394		Libre	MASSETTE	AB6		Interdit	SAINT-GUILLAUME (LE BOURG)
A396		Libre	MASSETTE	AB7		Interdit	SAINT-GUILLAUME (LE BOURG)
A400		Libre	MASSETTE	AB8		Interdit	SAINT-GUILLAUME (LE BOURG)
A402		Libre	MASSETTE	AB9		Interdit	SAINT-GUILLAUME (LE BOURG)
A405		Libre	MASSETTE	AB10		Interdit	SAINT-GUILLAUME (LE BOURG)
A409		Libre	MASSETTE	AB11		Interdit	SAINT-GUILLAUME (LE BOURG)
A411		Libre	TOUCHANE (OUEST)	AB12		Interdit	SAINT-GUILLAUME (LE BOURG)
A413		Libre	SARRET ET DOUEY	AB13		Interdit	SAINT-GUILLAUME (LE BOURG)
A415		Libre	CHAMP DU SARRET ET SERVE	AB14		Interdit	SAINT-GUILLAUME (LE BOURG)
A417		Libre	CHAMP DU SARRET ET SERVE	AB15		Interdit	SAINT-GUILLAUME (LE BOURG)
A418		Libre	CHAMP DU SARRET ET SERVE	AB17		Interdit	SAINT-GUILLAUME (LE BOURG)

Annexe : Règlementation des boisements de la commune de SAINT-GUILLAUME
Listing parcellaire

N°	Cardinalité	Périmètre	Lieu-dit	N°	Cardinalité	Périmètre	Lieu-dit
AB18		Interdit	SAINT-GUILLAUME (LE BOURG)	AB98		Interdit	HAMEAU DE BOUVETAIRE
AB20		Interdit	SAINT-GUILLAUME (LE BOURG)	AB99		Interdit	HAMEAU DE BOUVETAIRE
AB21		Interdit	SAINT-GUILLAUME (LE BOURG)	AB100		Interdit	HAMEAU DE BOUVETAIRE
AB23		Interdit	SAINT-GUILLAUME (LE BOURG)	AB101		Interdit	HAMEAU DE BOUVETAIRE
AB24		Interdit	SAINT-GUILLAUME (LE BOURG)	AB102		Interdit	HAMEAU DE BOUVETAIRE
AB25		Interdit	SAINT-GUILLAUME (LE BOURG)	AB104		Interdit	HAMEAU DE BOUVETAIRE
AB28		Interdit	SAINT-GUILLAUME (LE BOURG)	AB105		Interdit	HAMEAU DE BOUVETAIRE
AB29		Interdit	SAINT-GUILLAUME (LE BOURG)	AB106		Interdit	HAMEAU DE BOUVETAIRE
AB30		Interdit	SAINT-GUILLAUME (LE BOURG)	AB107		Interdit	HAMEAU DE BOUVETAIRE
AB32		Interdit	SAINT-GUILLAUME (LE BOURG)	AB108		Interdit	HAMEAU DE BOUVETAIRE
AB33		Interdit	SAINT-GUILLAUME (LE BOURG)	AB109		Interdit	HAMEAU DE BOUVETAIRE
AB34		Interdit	SAINT-GUILLAUME (LE BOURG)	AB110		Interdit	HAMEAU DE BOUVETAIRE
AB38		Interdit	SAINT-GUILLAUME (LE BOURG)	AB111		Interdit	HAMEAU DE BOUVETAIRE
AB46		Interdit	SAINT-GUILLAUME (LE BOURG)	AB112		Interdit	HAMEAU DE BOUVETAIRE
AB47		Interdit	SAINT-GUILLAUME (LE BOURG)	AB113		Interdit	HAMEAU DE BOUVETAIRE
AB48		Interdit	SAINT-GUILLAUME (LE BOURG)	AB114		Interdit	HAMEAU DE BOUVETAIRE
AB49		Interdit	SAINT-GUILLAUME (LE BOURG)	AB115		Interdit	HAMEAU DE BOUVETAIRE
AB50		Interdit	SAINT-GUILLAUME (LE BOURG)	AB116		Interdit	HAMEAU DE BOUVETAIRE
AB51		Interdit	SAINT-GUILLAUME (LE BOURG)	AB117		Interdit	HAMEAU DE BOUVETAIRE
AB52		Interdit	SAINT-GUILLAUME (LE BOURG)	AB118		Interdit	HAMEAU DE BOUVETAIRE
AB53		Interdit	SAINT-GUILLAUME (LE BOURG)	AB119		Interdit	HAMEAU DE BOUVETAIRE
AB55		Interdit	SAINT-GUILLAUME (LE BOURG)	AB120		Interdit	HAMEAU DE BOUVETAIRE
AB57		Interdit	SAINT-GUILLAUME (LE BOURG)	AB121		Interdit	PRA ET CHAMBORD
AB58		Interdit	SAINT-GUILLAUME (LE BOURG)	AB122		Interdit	PRA ET CHAMBORD
AB59		Interdit	SAINT-GUILLAUME (LE BOURG)	AB123		Interdit	PRA ET CHAMBORD
AB60		Interdit	SAINT-GUILLAUME (LE BOURG)	AB124		Interdit	PRA ET CHAMBORD
AB62		Interdit	SAINT-GUILLAUME (LE BOURG)	AB125		Interdit	PRA ET CHAMBORD
AB63		Interdit	SAINT-GUILLAUME (LE BOURG)	AB126		Interdit	PRA ET CHAMBORD
AB64		Interdit	SAINT-GUILLAUME (LE BOURG)	AB128		Interdit	PRA ET CHAMBORD
AB65		Interdit	SAINT-GUILLAUME (LE BOURG)	AB129		Interdit	PRA ET CHAMBORD
AB66		Interdit	SAINT-GUILLAUME (LE BOURG)	AB130		Interdit	PRA ET CHAMBORD
AB68		Interdit	SAINT-GUILLAUME (LE BOURG)	AB131		Interdit	PRA ET CHAMBORD
AB69		Interdit	SAINT-GUILLAUME (LE BOURG)	AB132		Interdit	PRA ET CHAMBORD
AB70		Interdit	SAINT-GUILLAUME (LE BOURG)	AB133		Interdit	PRA ET CHAMBORD
AB71		Interdit	SAINT-GUILLAUME (LE BOURG)	AB134		Interdit	PRA ET CHAMBORD
AB72		Interdit	SAINT-GUILLAUME (LE BOURG)	AB135		Interdit	PRA ET CHAMBORD
AB73		Interdit	SAINT-GUILLAUME (LE BOURG)	AB136		Interdit	PRA ET CHAMBORD
AB74		Interdit	SAINT-GUILLAUME (LE BOURG)	AB138		Interdit	PRA ET CHAMBORD
AB75		Interdit	SAINT-GUILLAUME (LE BOURG)	AB139		Interdit	PRA ET CHAMBORD
AB76		Interdit	SAINT-GUILLAUME (LE BOURG)	AB140		Interdit	PRA ET CHAMBORD
AB78		Interdit	SAINT-GUILLAUME (LE BOURG)	AB142		Interdit	PRA ET CHAMBORD
AB79		Interdit	SAINT-GUILLAUME (LE BOURG)	AB143		Interdit	PRA ET CHAMBORD
AB80		Interdit	SAINT-GUILLAUME (LE BOURG)	AB144		Interdit	PRA ET CHAMBORD
AB81		Interdit	SAINT-GUILLAUME (LE BOURG)	AB146		Interdit	FONTEYNET
AB82		Interdit	SAINT-GUILLAUME (LE BOURG)	AB147		Interdit	FONTEYNET
AB83		Interdit	SAINT-GUILLAUME (LE BOURG)	AB148		Interdit	FONTEYNET
AB84		Interdit	SAINT-GUILLAUME (LE BOURG)	AB149		Interdit	FONTEYNET
AB85		Interdit	SAINT-GUILLAUME (LE BOURG)	AB150		Interdit	FONTEYNET
AB86		Interdit	SAINT-GUILLAUME (LE BOURG)	AB151		Interdit	FONTEYNET
AB87		Interdit	SAINT-GUILLAUME (LE BOURG)	AB152		Interdit	FONTEYNET
AB88		Interdit	SAINT-GUILLAUME (LE BOURG)	AB155		Interdit	FONTEYNET
AB89		Interdit	SAINT-GUILLAUME (LE BOURG)	AB157		Interdit	LOMBARDIER (HAMEAU)
AB90		Interdit	SAINT-GUILLAUME (LE BOURG)	AB160		Interdit	LOMBARDIER (HAMEAU)
AB91		Interdit	SAINT-GUILLAUME (LE BOURG)	AB161		Interdit	LOMBARDIER (HAMEAU)
AB92		Interdit	HAMEAU DE BOUVETAIRE	AB162		Interdit	LOMBARDIER (HAMEAU)
AB93		Interdit	HAMEAU DE BOUVETAIRE	AB164		Interdit	LOMBARDIER (HAMEAU)
AB94		Interdit	HAMEAU DE BOUVETAIRE	AB165		Interdit	LOMBARDIER (HAMEAU)
AB95		Interdit	HAMEAU DE BOUVETAIRE	AB166		Interdit	LOMBARDIER (HAMEAU)
AB96		Interdit	HAMEAU DE BOUVETAIRE	AB167		Interdit	LOMBARDIER (HAMEAU)
AB97		Interdit	HAMEAU DE BOUVETAIRE	AB169		Interdit	LOMBARDIER (HAMEAU)

Annexe : Règlementation des boisements de la commune de SAINT-GUILLAUME
Listing parcellaire

N°	Cardinalité	Périmètre	Lieu-dit	N°	Cardinalité	Périmètre	Lieu-dit
AB172		Interdit	LOMBARDIER (HAMEAU)	AB261		Interdit	HAMEAU DE BOUVETAIRE
AB175		Interdit	LOMBARDIER (HAMEAU)	AB262		Interdit	PRA ET CHAMBORD
AB177		Interdit	SAINT-GUILLAUME (LE BOURG)	AB263		Interdit	PRA ET CHAMBORD
AB179		Interdit	PRA ET CHAMBORD	AB264		Interdit	SAINT-GUILLAUME (LE BOURG)
AB180		Interdit	PRA ET CHAMBORD	AB265		Interdit	SAINT-GUILLAUME (LE BOURG)
AB181		Interdit	PRA ET CHAMBORD	AB266		Interdit	LOMBARDIER (HAMEAU)
AB182		Interdit	HAMEAU DE BOUVETAIRE	AB267		Interdit	LOMBARDIER (HAMEAU)
AB183		Interdit	SAINT-GUILLAUME (LE BOURG)	AB268		Interdit	SAINT-GUILLAUME (LE BOURG)
AB184		Interdit	SAINT-GUILLAUME (LE BOURG)	AB269		Interdit	SAINT-GUILLAUME (LE BOURG)
AB185		Interdit	SAINT-GUILLAUME (LE BOURG)	AB270		Interdit	SAINT-GUILLAUME (LE BOURG)
AB186		Interdit	SAINT-GUILLAUME (LE BOURG)	AB271		Interdit	SAINT-GUILLAUME (LE BOURG)
AB187		Interdit	SAINT-GUILLAUME (LE BOURG)	AB272		Interdit	SAINT-GUILLAUME (LE BOURG)
AB189		Interdit	HAMEAU DE BOUVETAIRE	AB273		Interdit	SAINT-GUILLAUME (LE BOURG)
AB191		Interdit	SAINT-GUILLAUME (LE BOURG)	AB274		Interdit	SAINT-GUILLAUME (LE BOURG)
AB192		Interdit	SAINT-GUILLAUME (LE BOURG)	AB275		Interdit	SAINT-GUILLAUME (LE BOURG)
AB193		Interdit	SAINT-GUILLAUME (LE BOURG)	AB276		Interdit	PRA ET CHAMBORD
AB195		Interdit	SAINT-GUILLAUME (LE BOURG)	AB277		Interdit	PRA ET CHAMBORD
AB196		Interdit	SAINT-GUILLAUME (LE BOURG)	AB278		Interdit	PRA ET CHAMBORD
AB197		Interdit	SAINT-GUILLAUME (LE BOURG)	AB279		Interdit	PRA ET CHAMBORD
AB198		Interdit	SAINT-GUILLAUME (LE BOURG)	AB282		Interdit	FONTEYNET
AB199		Interdit	SAINT-GUILLAUME (LE BOURG)	AB283		Interdit	FONTEYNET
AB200		Interdit	SAINT-GUILLAUME (LE BOURG)	AB286		Interdit	FONTEYNET
AB201		Interdit	SAINT-GUILLAUME (LE BOURG)	AB287		Interdit	FONTEYNET
AB202		Interdit	SAINT-GUILLAUME (LE BOURG)	AB288		Interdit	FONTEYNET
AB204		Interdit	SAINT-GUILLAUME (LE BOURG)	AB289		Interdit	FONTEYNET
AB205		Interdit	LOMBARDIER (HAMEAU)	AB290		Interdit	FONTEYNET
AB206		Interdit	LOMBARDIER (HAMEAU)	AB291		Interdit	FONTEYNET
AB207		Interdit	SAINT-GUILLAUME (LE BOURG)	AB292		Interdit	FONTEYNET
AB208		Interdit	SAINT-GUILLAUME (LE BOURG)	AB293		Interdit	FONTEYNET
AB209		Interdit	LOMBARDIER (HAMEAU)	AC2		Interdit	GRISAIL
AB210		Interdit	LOMBARDIER (HAMEAU)	AC5		Interdit	GRISAIL
AB211		Interdit	SAINT-GUILLAUME (LE BOURG)	AC7		Interdit	GRISAIL
AB213		Interdit	SAINT-GUILLAUME (LE BOURG)	AC8		Interdit	GRISAIL
AB215		Interdit	SAINT-GUILLAUME (LE BOURG)	AC11		Interdit	GRISAIL
AB216		Interdit	SAINT-GUILLAUME (LE BOURG)	AC12		Interdit	GRISAIL
AB217		Interdit	SAINT-GUILLAUME (LE BOURG)	AC13		Interdit	GRISAIL
AB218		Interdit	SAINT-GUILLAUME (LE BOURG)	AC14		Interdit	GRISAIL
AB219		Interdit	SAINT-GUILLAUME (LE BOURG)	AC18		Interdit	GRISAIL
AB220		Interdit	SAINT-GUILLAUME (LE BOURG)	AC20		Interdit	GRISAIL
AB221		Interdit	SAINT-GUILLAUME (LE BOURG)	AC21		Interdit	GRISAIL
AB228		Interdit	LOMBARDIER (HAMEAU)	AC22		Interdit	GRISAIL
AB229		Interdit	LOMBARDIER (HAMEAU)	AC23		Interdit	GRISAIL
AB230		Interdit	SAINT-GUILLAUME (LE BOURG)	AC24		Libre	GRISAIL
AB231		Interdit	SAINT-GUILLAUME (LE BOURG)	AC25		Interdit	GRISAIL
AB234		Interdit	LOMBARDIER (HAMEAU)	AC27		Interdit	GRISAIL
AB236		Interdit	SAINT-GUILLAUME (LE BOURG)	AC28		Interdit	GRISAIL
AB238		Interdit	SAINT-GUILLAUME (LE BOURG)	AC29		Interdit	GRISAIL
AB240		Interdit	LOMBARDIER (HAMEAU)	AC30		Interdit	GRISAIL
AB242		Interdit	LOMBARDIER (HAMEAU)	AC34		Interdit	GRISAIL
AB243		Interdit	SAINT-GUILLAUME (LE BOURG)	AC35		Interdit	GRISAIL
AB244		Interdit	SAINT-GUILLAUME (LE BOURG)	AC36		Interdit	GRISAIL
AB245		Interdit	SAINT-GUILLAUME (LE BOURG)	AC37		Interdit	GRISAIL
AB249		Interdit	SAINT-GUILLAUME (LE BOURG)	AC38		Interdit	GRISAIL
AB251		Interdit	SAINT-GUILLAUME (LE BOURG)	AC39		Interdit	GRISAIL
AB253		Interdit	SAINT-GUILLAUME (LE BOURG)	AC40		Interdit	GRISAIL
AB255		Interdit	SAINT-GUILLAUME (LE BOURG)	AC42		Interdit	GRISAIL
AB257		Interdit	SAINT-GUILLAUME (LE BOURG)	AC43		Interdit	GRISAIL
AB258		Interdit	SAINT-GUILLAUME (LE BOURG)	AC44		Interdit	GRISAIL
AB259		Interdit	SAINT-GUILLAUME (LE BOURG)	AC48		Interdit	GRISAIL
AB260		Interdit	HAMEAU DE BOUVETAIRE	AC49		Interdit	GRISAIL

Annexe : Règlementation des boisements de la commune de SAINT-GUILAUME
Listing parcellaire

N°	Cardinalité	Périmètre	Lieu-dit	N°	Cardinalité	Périmètre	Lieu-dit
AC50		Interdit	GRISAIL	B22		Libre	A PRE CLOS
AC51		Interdit	GRISAIL	B23		Interdit	A PRE CLOS
AC52		Interdit	GRISAIL	B24		Reglemente reconquete	A PRE CLOS
AC53		Interdit	GRISAIL	B25		Reglemente reconquete	A PRE CLOS
AC54		Interdit	GRISAIL	B26		Interdit	A PRE CLOS
AC55		Interdit	GRISAIL	B27		Interdit	A PRE CLOS
AC56		Interdit	GRISAIL	B28	Est	Interdit	A PRE CLOS
AC57		Interdit	GRISAIL	B28	Ouest	Reglemente reconquete	A PRE CLOS
AC58		Interdit	GRISAIL	B29		Reglemente reconquete	A PRE CLOS
AC59		Interdit	GRISAIL	B30		Libre	A PRE CLOS
AC60		Interdit	GRISAIL	B31	Ouest	Reglemente reconquete	RIGOUDET ET FOURNACHES
AC61		Interdit	GRISAIL	B31	Est	Interdit	RIGOUDET ET FOURNACHES
AC64		Interdit	GRISAIL	B32		Libre	RIGOUDET ET FOURNACHES
AC65		Interdit	GRISAIL	B33		Libre	RIGOUDET ET FOURNACHES
AC66		Interdit	GRISAIL	B34		Reglemente reconquete	RIGOUDET ET FOURNACHES
AC67		Interdit	GRISAIL	B35		Interdit	RIGOUDET ET FOURNACHES
AC68		Interdit	GRISAIL	B36		Interdit	RIGOUDET ET FOURNACHES
AC69		Interdit	GRISAIL	B37		Interdit	SOUS LE MAS
AC70		Interdit	GRISAIL	B38		Interdit	SOUS LE MAS
AC71		Interdit	GRISAIL	B39		Libre	SOUS LE MAS
AC72		Interdit	GRISAIL	B40		Libre	SOUS LE MAS
AC73		Interdit	GRISAIL	B41		Interdit	SOUS LE MAS
AC74		Interdit	GRISAIL	B42		Interdit	SOUS LE MAS
AC75		Interdit	GRISAIL	B43		Interdit	SOUS LE MAS
AC76		Interdit	GRISAIL	B44		Interdit	SOUS LE MAS
AC77		Interdit	GRISAIL	B45		Interdit	SOUS LE MAS
AC78		Interdit	GRISAIL	B46		Interdit	LE MAS
AC80		Interdit	GRISAIL	B48		Interdit	LE MAS
AC82		Interdit	GRISAIL	B49		Interdit	LE MAS
AC85		Interdit	GRISAIL	B50		Interdit	LE MAS
AC87		Interdit	GRISAIL	B51		Interdit	LE MAS
AC89		Interdit	GRISAIL	B52		Interdit	LE MAS
AC91		Interdit	GRISAIL	B53		Interdit	LE MAS
AC93		Interdit	GRISAIL	B54		Interdit	LE MAS
AC96		Interdit	GRISAIL	B55		Interdit	LE MAS
AC99		Interdit	GRISAIL	B56		Interdit	LE MAS
AC100		Interdit	GRISAIL	B58		Interdit	LE MAS
AC101		Interdit	GRISAIL	B59		Interdit	LE MAS
AC102		Interdit	GRISAIL	B60		Interdit	LE MAS
AC103		Interdit	GRISAIL	B61		Interdit	LE MAS
AC107		Interdit	GRISAIL	B62		Interdit	LE MAS
AC110		Interdit	GRISAIL	B63		Interdit	LE MAS
AC111		Interdit	GRISAIL	B64		Interdit	LE MAS
AC113		Interdit	GRISAIL	B66		Interdit	LE MAS
AC114		Interdit	GRISAIL	B67		Interdit	LE MAS
AC115		Interdit	GRISAIL	B68		Interdit	LE MAS
AC116		Interdit	GRISAIL	B69		Interdit	LE MAS
AC117		Interdit	GRISAIL	B71		Interdit	LE MAS
B1		Interdit	VERSANNES	B72		Interdit	LE MAS
B10		Interdit	VERSANNES	B73		Interdit	LE MAS
B11		Interdit	VERSANNES	B74		Interdit	ROSSAGNES ET ECHANGERES
B12		Libre	VERSANNES	B75		Interdit	ROSSAGNES ET ECHANGERES
B13		Interdit	AU RIOUX	B76		Interdit	ROSSAGNES ET ECHANGERES
B14		Libre	AU RIOUX	B77		Interdit	ROSSAGNES ET ECHANGERES
B16		Reglemente reconquete	AUX RIVAUX ET PINET	B78		Interdit	ROSSAGNES ET ECHANGERES
B17		Libre	AUX RIVAUX ET PINET	B79		Interdit	SERF BARETIER ET VANNES
B18		Libre	AUX RIVAUX ET PINET	B80		Interdit	SERF BARETIER ET VANNES
B19		Libre	AUX RIVAUX ET PINET	B81		Interdit	SERF BARETIER ET VANNES
B20		Reglemente reconquete	AUX RIVAUX ET PINET	B82		Interdit	SERF BARETIER ET VANNES
B21		Libre	A PRE CLOS	B83		Interdit	SERF BARETIER ET VANNES

Annexe : Règlementation des boisements de la commune de SAINT-GUILAUME

Listing parcellaire

N°	Cardinalité	Périmètre	Lieu-dit	N°	Cardinalité	Périmètre	Lieu-dit
B84		Interdit	SERF BARETIER ET VANNES	B153		Interdit	AU CLAPIER
B85		Interdit	SERF BARETIER ET VANNES	B154		Interdit	AU CLAPIER
B86		Interdit	AUX PLAYES	B155		Interdit	AU CLAPIER
B87		Interdit	AUX PLAYES	B156		Interdit	AU CLAPIER
B88		Interdit	AUX PLAYES	B157		Interdit	AU CLAPIER
B90		Libre	AUX PLAYES	B158		Interdit	AU CLAPIER
B91		Interdit	AUX PLAYES	B159		Interdit	AU CLAPIER
B92		Interdit	CHAUME ET CHABANES	B160		Interdit	AU CLAPIER
B93		Interdit	CHAUME ET CHABANES	B161		Interdit	AU CLAPIER
B94		Interdit	CHAUME ET CHABANES	B162		Interdit	AU CLAPIER
B95		Interdit	CHAUME ET CHABANES	B163		Libre	AU CLAPIER
B96		Interdit	CHAUME ET CHABANES	B164		Libre	AU CLAPIER
B97		Libre	CHAUME ET CHABANES	B165		Libre	AU CLAPIER
B98		Interdit	CHAUME ET CHABANES	B166		Libre	AU CLAPIER
B99		Interdit	FATOULY	B167		Libre	AU CLAPIER
B100		Interdit	FATOULY	B168		Interdit	AU CLAPIER
B101		Interdit	FATOULY	B169		Interdit	AU CLAPIER
B102		Interdit	FATOULY	B170		Interdit	PERIL DE L'OURS
B103		Libre	FATOULY	B171		Libre	DRAYES ET TAYES
B104		Interdit	FATOULY	B172		Libre	DRAYES ET TAYES
B105		Interdit	FATOULY	B173		Libre	DRAYES ET TAYES
B106		Interdit	LE MAS	B174		Libre	DRAYES ET TAYES
B107		Libre	FATOULY	B175		Libre	DRAYES ET TAYES
B108		Libre	FATOULY	B176		Libre	DRAYES ET TAYES
B109		Interdit	LA CHANAL	B177		Libre	DRAYES ET TAYES
B110		Interdit	LA CHANAL	B178		Libre	DRAYES ET TAYES
B111		Interdit	LA CHANAL	B179		Libre	DRAYES ET TAYES
B112		Interdit	LA CHANAL	B180		Libre	DRAYES ET TAYES
B113		Interdit	LA CHANAL	B181		Libre	DRAYES ET TAYES
B114		Interdit	LA CHANAL	B182		Libre	DRAYES ET TAYES
B115		Interdit	LA CHANAL	B183		Libre	DRAYES ET TAYES
B116		Libre	LA CHANAL	B184		Libre	DRAYES ET TAYES
B117		Interdit	LES BARRES	B185		Libre	DRAYES ET TAYES
B118		Libre	LES BARRES	B186		Libre	DRAYES ET TAYES
B120		Interdit	LES BARRES	B187		Libre	DRAYES ET TAYES
B121		Interdit	LES BARRES	B188		Libre	DRAYES ET TAYES
B122		Interdit	LES BARRES	B189		Libre	PERIL DE L'OURS
B125		Libre	CHAMPATINOT	B190		Libre	DRAYES ET TAYES
B126		Interdit	CHAMPATINOT	B191		Libre	CHAMPATINOT
B127		Interdit	CHAMPATINOT	B192		Interdit	AU CLAPIER
B130		Libre	AUX TOUCHES	B193		Interdit	LA CHANAL
B132		Libre	AUX TOUCHES	B194		Interdit	LA CHANAL
B136		Libre	AUX TOUCHES	B195		Interdit	LA CHANAL
B136		Interdit	AUX TOUCHES	B196		Interdit	FATOULY
B137		Libre	AUX TOUCHES	B197		Libre	LA CHANAL
B138		Interdit	AUX TOUCHES	B198		Interdit	AU RIOUX
B139		Interdit	AUX TOUCHES	B199		Interdit	AU RIOUX
B140		Interdit	AUX TOUCHES	B203		Interdit	LE MAS
B141		Interdit	AUX TOUCHES	B204		Interdit	LE MAS
B142		Interdit	AUX TOUCHES	B205		Interdit	LE MAS
B143		Interdit	AUX TOUCHES	B206		Interdit	LE MAS
B144		Interdit	AUX TOUCHES	B207		Interdit	LE MAS
B145		Interdit	AUX TOUCHES	B208		Interdit	LE MAS
B146		Interdit	AUX TOUCHES	B213		Libre	AUX TOUCHES
B147		Interdit	AU CLAPIER	B216		Libre	AUX TOUCHES
B148		Interdit	AU CLAPIER	B224		Interdit	VERSANNES
B149		Interdit	AU CLAPIER	B226		Interdit	VERSANNES
B150		Interdit	AU CLAPIER	B228		Interdit	VERSANNES
B151		Interdit	AU CLAPIER	B234		Interdit	VERSANNES
B152		Interdit	AU CLAPIER	B237		Interdit	VERSANNES

Annexe : Règlementation des boisements de la commune de SAINT-GUILAUME
Listing parcellaire

N°	Cardinalité	Périmètre	Lieu-dit	N°	Cardinalité	Périmètre	Lieu-dit
B239		Interdit	VERSANNES	C54		Libre	CHAMP DE LA CLETTE
B240		Interdit	LE MAS	C55		Libre	CHAMP DE LA CLETTE
B241		Interdit	LE MAS	C56		Interdit	CHAMP DE LA CLETTE
B242		Interdit	VERSANNES	C57		Libre	CHAMP DE LA CLETTE
B243		Interdit	VERSANNES	C58		Reglemente	CHAMP DE LA CLETTE
B245		Interdit	CHAMPATINOT	C59		Reglemente	CHAMP DE LA CLETTE
B247		Interdit	CHAMPATINOT	C60		Interdit	CHAMP DE LA CLETTE
B248		Libre	CHAMPATINOT	C61		Interdit	CHAMP DE LA CLETTE
B249		Interdit	CHAMPATINOT	C62		Libre	AU BUISSON
B250		Libre	CHAMPATINOT	C63	Ouest	Interdit	AU BUISSON
B251		Libre	CHAMPATINOT	C63	Est	Libre	AU BUISSON
B252		Libre	AUX TOUCHES	C64		Interdit	AU BUISSON
B253		Libre	AUX TOUCHES	C65		Interdit	AU BUISSON
B254		Libre	AUX TOUCHES	C66	Ouest	Interdit	AU BUISSON
B255		Libre	AUX TOUCHES	C66	Est	Libre	AU BUISSON
B256		Interdit	AUX PLAYES	C67		Reglemente reconquete	AU BUISSON
B257		Interdit	AUX PLAYES	C68		Libre	AU BUISSON
C1		Interdit	CLAPIER ET CHAMP FAU	C70		Libre	AUX GRANGES
C6		Interdit	MANINAIRE	C71		Libre	AUX GRANGES
C7		Interdit	MANINAIRE	C74		Interdit	AUX GRANGES
C12		Interdit	CHATELETTE	C75		Interdit	AUX GRANGES
C13		Interdit	CHATELETTE	C76		Interdit	AUX GRANGES
C14		Interdit	CHATELETTE	C77		Interdit	AUX GRANGES
C15		Interdit	CHATELETTE	C78		Interdit	AUX GRANGES
C16		Interdit	CHATELETTE	C79		Interdit	AUX GRANGES
C17		Interdit	CHATELETTE	C80		Interdit	AUX GRANGES
C18		Interdit	CHATELETTE	C81		Interdit	AUX GRANGES
C19		Interdit	CHATELETTE	C84		Interdit	AUX GRANGES
C20		Interdit	CHATELETTE	C85		Interdit	AUX GRANGES
C21		Interdit	CHATELETTE	C87		Libre	AUX GRANGES
C22		Interdit	CHATELETTE	C88		Interdit	AUX GRANGES
C23		Interdit	CHATELETTE	C89		Interdit	AUX GRANGES
C24		Interdit	CHATELETTE	C90		Interdit	AUX GRANGES
C25		Interdit	CHATELETTE	C91		Interdit	AUX GRANGES
C26		Libre	PRE PATUREL	C92		Interdit	AUX GRANGES
C27		Libre	PRE PATUREL	C93		Libre	AUX GRANGES
C28		Interdit	PRE PATUREL	C94		Libre	AUX GRANGES
C30		Interdit	PRE PATUREL	C95		Libre	AUX GRANGES
C31		Interdit	PRE PATUREL	C96		Interdit	AUX GRANGES
C32		Libre	PRES MAS	C97		Interdit	AUX GRANGES
C33		Interdit	PRES MAS	C98		Interdit	AUX GRANGES
C34		Interdit	PRES MAS	C99		Interdit	AUX GRANGES
C35		Interdit	PRES MAS	C100		Interdit	AUX GRANGES
C36		Interdit	PRES MAS	C101		Libre	AUX GRANGES
C37		Libre	PRES MAS	C102		Libre	AUX GRANGES
C38		Interdit	LE MAS	C103		Libre	AUX GRANGES
C39		Interdit	LE MAS	C104		Libre	AUX GRANGES
C40		Interdit	LE MAS	C105		Libre	AUX GRANGES
C42		Libre	LE MAS	C106		Libre	AUX GRANGES
C43		Libre	LE MAS	C107		Libre	AUX GRANGES
C44		Interdit	LE MAS	C108		Libre	AUX GRANGES
C45		Interdit	LE MAS	C109		Libre	AUX GRANGES
C46		Interdit	CHAMP DE LA CLETTE	C110		Libre	AUX VERNIAUX
C47		Libre	CHAMP DE LA CLETTE	C111	Nord	Interdit	AUX VERNIAUX
C48		Reglemente	CHAMP DE LA CLETTE	C111	Sud	Libre	AUX VERNIAUX
C49		Libre	CHAMP DE LA CLETTE	C112		Libre	AUX VERNIAUX
C50		Libre	CHAMP DE LA CLETTE	C113		Libre	AUX VERNIAUX
C51		Libre	CHAMP DE LA CLETTE	C114		Libre	AUX VERNIAUX
C52		Interdit	CHAMP DE LA CLETTE	C115		Interdit	AUX VERNIAUX
C53		Interdit	CHAMP DE LA CLETTE	C116		Interdit	AUX VERNIAUX

Annexe : Règlementation des boisements de la commune de SAINT-GUILAUME

Listing parcellaire

N°	Cardinalité	Périmètre	Lieu-dit	N°	Cardinalité	Périmètre	Lieu-dit
C117		Libre	AUX VERNIAUX	C178		Interdit	PLAN ET PRE FOURNIER
C118		Interdit	AUX VERNIAUX	C179		Interdit	PLAN ET PRE FOURNIER
C119		Libre	AU GILBERT	C180		Interdit	PLAN ET PRE FOURNIER
C120		Interdit	AU GILBERT	C181		Interdit	PLAN ET PRE FOURNIER
C121		Interdit	EYGUELIERE	C181		Interdit	PLAN ET PRE FOURNIER
C122		Interdit	EYGUELIERE	C182		Interdit	PLAN DE GRISAIL
C123		Interdit	EYGUELIERE	C183		Interdit	PLAN DE GRISAIL
C124		Interdit	EYGUELIERE	C184		Interdit	PLAN DE GRISAIL
C126		Interdit	EYGUELIERE	C185		Interdit	PLAN DE GRISAIL
C127		Interdit	EYGUELIERE	C186		Interdit	PLAN DE GRISAIL
C129		Interdit	EYGUELIERE	C187		Interdit	PLAN DE GRISAIL
C130		Interdit	EYGUELIERE	C188		Interdit	PLAN DE GRISAIL
C131		Interdit	EYGUELIERE	C189		Interdit	PLAN DE GRISAIL
C132		Interdit	EYGUELIERE	C190		Interdit	PLAN DE GRISAIL
C133		Interdit	EYGUELIERE	C191		Interdit	PLAN DE GRISAIL
C134		Interdit	EYGUELIERE	C192		Interdit	PLAN DE GRISAIL
C135		Libre	EYGUELIERE	C193		Interdit	PLAN DE GRISAIL
C136		Interdit	EYGUELIERE	C194		Interdit	PLAN DE GRISAIL
C137		Interdit	EYGUELIERE	C195		Interdit	PLAN DE GRISAIL
C138		Libre	EYGUELIERE	C197		Interdit	PRE CLOT
C139		Libre	EYGUELIERE	C198		Interdit	PRE CLOT
C140		Libre	EYGUELIERE	C200		Interdit	PRE CLOT
C140		Interdit	EYGUELIERE	C203		Interdit	LA PRA
C141		Interdit	EYGUELIERE	C204		Interdit	LA PRA
C142		Interdit	EYGUELIERE	C205		Interdit	LA PRA
C143		Libre	EYGUELIERE	C206		Interdit	LA PRA
C144		Libre	JACQUE MAIGRE	C210		Interdit	LA PRA
C145		Interdit	JACQUE MAIGRE	C211		Interdit	LA PRA
C146		Interdit	JACQUE MAIGRE	C212		Interdit	CHARDANCES
C147		Interdit	JACQUE MAIGRE	C213		Interdit	CHARDANCES
C148		Interdit	JACQUE MAIGRE	C214		Interdit	CHARDANCES
C149		Interdit	JACQUE MAIGRE	C215		Interdit	CHARDANCES
C150		Interdit	JACQUE MAIGRE	C216		Interdit	CHARDANCES
C151		Interdit	LE MAS	C217		Interdit	CHARDANCES
C152		Interdit	LE MAS	C218		Interdit	PRAS GOUDON
C153		Interdit	GAYET ET DERNIER LE MAI	C219		Interdit	PRAS GOUDON
C154		Interdit	GAYET ET DERNIER LE MAI	C220		Interdit	PRAS GOUDON
C155		Interdit	GAYET ET DERNIER LE MAI	C221		Interdit	PRAS GOUDON
C156		Interdit	GAYET ET DERNIER LE MAI	C222		Interdit	PRAS GOUDON
C157		Interdit	GAYET ET DERNIER LE MAI	C223		Interdit	PRAS GOUDON
C158		Interdit	GAYET ET DERNIER LE MAI	C224		Interdit	PRAS GOUDON
C159		Interdit	GAYET ET DERNIER LE MAI	C225		Interdit	PRAS GOUDON
C160		Interdit	GAYET ET DERNIER LE MAI	C226		Interdit	PRAS GOUDON
C161		Interdit	GAYET ET DERNIER LE MAI	C227		Interdit	PRAS GOUDON
C162		Interdit	GAYET ET DERNIER LE MAI	C228		Interdit	PLAN DE GRISAIL
C163		Libre	GAYET ET DERNIER LE MAI	C229		Interdit	PLAN DE GRISAIL
C164		Libre	GAYET ET DERNIER LE MAI	C230		Interdit	PLAN DE GRISAIL
C165		Interdit	GAYET ET DERNIER LE MAI	C231		Interdit	PLAN DE GRISAIL
C166		Interdit	GAYET ET DERNIER LE MAI	C232		Interdit	PLAN DE GRISAIL
C167		Interdit	GAYET ET DERNIER LE MAI	C233		Interdit	PLAN DE GRISAIL
C168		Interdit	GAYET ET DERNIER LE MAI	C234		Interdit	SIVALIERE
C169		Interdit	PLAN ET PRE FOURNIER	C235		Interdit	SIVALIERE
C170		Interdit	PLAN ET PRE FOURNIER	C236		Interdit	SIVALIERE
C171		Interdit	PLAN ET PRE FOURNIER	C237		Interdit	SIVALIERE
C172		Libre	PLAN ET PRE FOURNIER	C238		Interdit	CLAVELIERE
C173		Interdit	PLAN ET PRE FOURNIER	C239		Interdit	CLAVELIERE
C174		Interdit	PLAN ET PRE FOURNIER	C240		Interdit	CLAVELIERE
C175		Interdit	PLAN ET PRE FOURNIER	C241		Interdit	CLAVELIERE
C176		Interdit	PLAN ET PRE FOURNIER	C242		Interdit	CLAVELIERE
C177		Interdit	PLAN ET PRE FOURNIER	C243		Interdit	CLAVELIERE

Annexe : Règlementation des boisements de la commune de SAINT-GUILLAUME
Listing parcellaire

N°	Cardinalité	Périmètre	Lieu-dit	N°	Cardinalité	Périmètre	Lieu-dit
C244		Interdit	CLAVELIERE	C326		Interdit	MANINAIRE
C245		Interdit	CLAVELIERE	C328		Interdit	PRE CLOT
C246		Interdit	BRAME FAIN	C330		Interdit	MANINAIRE
C247		Interdit	BRAME FAIN	C334		Interdit	MANINAIRE
C248		Interdit	BRAME FAIN	C336		Interdit	CHATELETTE
C249		Interdit	BRAME FAIN	C338		Interdit	CHATELETTE
C250		Interdit	BRAME FAIN	C339		Interdit	MANINAIRE
C251		Interdit	BRAME FAIN	C341		Interdit	MANINAIRE
C252		Interdit	PEROLIER	C343		Interdit	MANINAIRE
C253		Interdit	PEROLIER	C345		Interdit	MANINAIRE
C254		Interdit	PEROLIER	C346		Interdit	MANINAIRE
C255		Interdit	PEROLIER	C347		Interdit	AUX GRANGES
C256		Interdit	PEROLIER	C348		Interdit	AUX GRANGES
C257		Interdit	GABELIER	C349		Interdit	AUX GRANGES
C258		Interdit	GABELIER	C350		Libre	AUX GRANGES
C259		Interdit	GABELIER	C351		Interdit	LE MAS
C260		Interdit	GABELIER	C352		Interdit	LE MAS
C263		Interdit	LIEN ET TERRAU	C353		Interdit	LE MAS
C264		Interdit	LIEN ET TERRAU	C354		Interdit	LE MAS
C265		Interdit	LIEN ET TERRAU	C355		Interdit	MANINAIRE
C266		Interdit	LIEN ET TERRAU	C356		Interdit	MANINAIRE
C267		Interdit	LIEN ET TERRAU	C357		Interdit	MANINAIRE
C268		Interdit	LIEN ET TERRAU	C358		Interdit	MANINAIRE
C269		Interdit	LIEN ET TERRAU	C359		Interdit	MANINAIRE
C271		Interdit	LIEN ET TERRAU	C360		Interdit	MANINAIRE
C272		Interdit	SETEREES ET BARONNE	C361		Interdit	MANINAIRE
C274		Interdit	SETEREES ET BARONNE	C362		Interdit	PRE PATUREL
C275		Interdit	LES SAGNES	C363		Interdit	PRE PATUREL
C276		Interdit	LES SAGNES	C364		Interdit	PRE PATUREL
C277		Interdit	LES SAGNES	C366		Interdit	CLAPIER ET CHAMP FAU
C278		Interdit	LES SAGNES	C367		Interdit	LIEN ET TERRAU
C279		Interdit	LES SAGNES	C368		Interdit	LIEN ET TERRAU
C280		Interdit	LES SAGNES	C369		Interdit	EYGUELIERE
C281		Interdit	LES SAGNES	C370		Interdit	EYGUELIERE
C282		Interdit	EYGUELIERE	C371		Interdit	EYGUELIERE
C283		Interdit	PLAN DE GRISAIL	C372		Interdit	EYGUELIERE
C285		Interdit	PLAN DE GRISAIL	C373		Interdit	AUX GRANGES
C288		Interdit	CLAPIER ET CHAMP FAU	C374		Interdit	AUX GRANGES
C290		Libre	AUX GRANGES	D1		Libre	ROCHER DU BOUCHET ET CLOS DE LA DONNE
C291		Interdit	AUX GRANGES	D2		Libre	ROCHER DU BOUCHET ET CLOS DE LA DONNE
C292		Interdit	AUX GRANGES	D3		Libre	ROCHER DU BOUCHET ET CLOS DE LA DONNE
C293		Libre	AUX GRANGES	D4		Libre	ROCHER DU BOUCHET ET CLOS DE LA DONNE
C294		Interdit	AUX GRANGES	D5		Libre	ROCHER DU BOUCHET ET CLOS DE LA DONNE
C296		Interdit	CLAPIER ET CHAMP FAU	D6		Libre	ROCHER DU BOUCHET ET CLOS DE LA DONNE
C299		Interdit	MANINAIRE	D7		Libre	ROCHER DU BOUCHET ET CLOS DE LA DONNE
C300		Interdit	MANINAIRE	D8		Libre	EYSSARD DUMAS
C301		Interdit	MANINAIRE	D9		Libre	EYSSARD DUMAS
C302		Interdit	MANINAIRE	D10		Libre	EYSSARD DUMAS
C303		Interdit	AUX GRANGES	D11		Libre	EYSSARD DUMAS
C304		Interdit	AUX GRANGES	D12		Libre	EYSSARD DUMAS
C305		Interdit	AUX GRANGES	D13		Libre	EYSSARD DUMAS
C306		Interdit	AUX GRANGES	D14		Libre	EYSSARD DUMAS
C307		Interdit	SETEREES ET BARONNE	D15		Libre	ESSARD ROND
C308		Interdit	SETEREES ET BARONNE	D16		Libre	ESSARD ROND
C312		Interdit	MANINAIRE	D17		Libre	ESSARD ROND
C314		Interdit	MANINAIRE	D18		Libre	ESSARD ROND
C316		Interdit	MANINAIRE	D19		Libre	ESSARD ROND
C318		Interdit	MANINAIRE	D20		Libre	LES OLAGNERES
C322		Interdit	GRAND PRE	D21		Libre	LES OLAGNERES
C324		Interdit	GRAND PRE	D22		Libre	LES OLAGNERES

Annexe : Règlementation des boisements de la commune de SAINT-GUILAUME

Listing parcellaire

N°	Cardinalité	Périmètre	Lieu-dit	N°	Cardinalité	Périmètre	Lieu-dit
D23		Libre	LES OLAGNERES	D83		Libre	LE LOS DU MILIEU
D24		Libre	LES OLAGNERES	D84		Libre	LE LOS DU MILIEU
D25		Libre	LES OLAGNERES	D85		Libre	LE LOS DU MILIEU
D26		Libre	MAIRIE ET GRANDE PLAINE	D86		Libre	LE LOS DU MILIEU
D27		Libre	MAIRIE ET GRANDE PLAINE	D88		Libre	LE LOS DU MILIEU
D28		Libre	MAIRIE ET GRANDE PLAINE	D89		Libre	LE LOS DU MILIEU
D29		Libre	MAIRIE ET GRANDE PLAINE	D93		Libre	GROUBE ET GROSSE PIERRE
D30		Libre	MAIRIE ET GRANDE PLAINE	D94		Libre	GROUBE ET GROSSE PIERRE
D31		Libre	MAIRIE ET GRANDE PLAINE	D95		Libre	GROUBE ET GROSSE PIERRE
D32		Libre	MAIRIE ET GRANDE PLAINE	D96		Libre	GROUBE ET GROSSE PIERRE
D33		Libre	MAIRIE ET GRANDE PLAINE	D97		Libre	GROUBE ET GROSSE PIERRE
D34		Libre	MAIRIE ET GRANDE PLAINE	D98		Libre	GROUBE ET GROSSE PIERRE
D35		Libre	MAIRIE ET GRANDE PLAINE	D99		Libre	GROUBE ET GROSSE PIERRE
D36		Libre	MAIRIE ET GRANDE PLAINE	D100		Libre	GROUBE ET GROSSE PIERRE
D37		Libre		D101		Libre	BOIS NOIR
D38		Libre		D102		Libre	BOIS NOIR
D39		Libre		D103		Libre	BOIS NOIR
D40		Libre		D104		Libre	BOIS NOIR
D41		Libre		D105		Libre	BOIS NOIR
D42		Libre		D106		Libre	BOIS NOIR
D43		Libre		D107		Libre	BOIS NOIR
D44		Libre		D108		Libre	BOIS NOIR
D45		Libre		D109		Libre	BOIS NOIR
D46		Libre		D110		Libre	BOIS NOIR
D47		Libre		D111		Libre	BOIS NOIR
D48		Libre		D112		Libre	BOIS NOIR
D49		Libre		D113		Libre	BOIS NOIR
D50		Libre		D114		Libre	
D51		Libre		D115		Libre	
D52		Libre	GAUBE VACHE ET CHATEAU-FEUILLET	D116		Libre	
D53		Libre	GAUBE VACHE ET CHATEAU-FEUILLET	D117		Interdit	
D54		Libre	GAUBE VACHE ET CHATEAU-FEUILLET	D118		Interdit	
D55		Libre	GAUBE VACHE ET CHATEAU-FEUILLET	D119		Libre	
D56		Libre	GAUBE VACHE ET CHATEAU-FEUILLET	D120		Libre	
D57		Libre	GAUBE VACHE ET CHATEAU-FEUILLET	D121		Interdit	
D58		Libre	GAUBE VACHE ET CHATEAU-FEUILLET	D122		Libre	EYSSARD DE LA PIQUE
D59		Libre	GAUBE VACHE ET CHATEAU-FEUILLET	D123		Libre	EYSSARD DE LA PIQUE
D60		Libre	TOURNE MASSE	D124		Libre	EYSSARD DE LA PIQUE
D61		Libre	TOURNE MASSE	D125		Libre	EYSSARD DE LA PIQUE
D62		Libre	TOURNE MASSE	D126		Libre	EYSSARD DE LA PIQUE
D63		Libre	TOURNE MASSE	D129		Libre	ROCHE DU PAN CLAN ET COMBE CHALON
D64		Libre	TOURNE MASSE	D130		Libre	ROCHE DU PAN CLAN ET COMBE CHALON
D65		Libre	TOURNE MASSE	D131		Libre	ROCHE DU PAN CLAN ET COMBE CHALON
D66		Libre	TOURNE MASSE	D132		Libre	LA COMBE
D67		Libre	TOURNE MASSE	D133		Libre	LA COMBE
D68		Libre	TOURNE MASSE	D134		Libre	LA COMBE
D69		Libre	TOURNE MASSE	D135		Libre	LA COMBE
D70		Libre	TOURNE MASSE	D136		Libre	L'ENVERT ET ADRET
D71		Libre	TOURNE MASSE	D137		Libre	L'ENVERT ET ADRET
D72		Libre	TOURNE MASSE	D138		Libre	L'ENVERT ET ADRET
D73		Libre	TOURNE MASSE	D139		Libre	L'ENVERT ET ADRET
D74		Libre	TOURNE MASSE	D140		Libre	L'ENVERT ET ADRET
D74		Interdit	TOURNE MASSE	D141		Libre	L'ENVERT ET ADRET
D75		Libre	LE LOS DU MILIEU	D142		Libre	L'ENVERT ET ADRET
D76		Libre	LE LOS DU MILIEU	D143		Libre	L'ENVERT ET ADRET
D77		Libre	LE LOS DU MILIEU	D144		Libre	L'ENVERT ET ADRET
D78		Libre	LE LOS DU MILIEU	D145		Libre	L'ENVERT ET ADRET
D79		Libre	LE LOS DU MILIEU	D146		Libre	L'ENVERT ET ADRET
D81		Libre	LE LOS DU MILIEU	D147		Libre	L'ENVERT ET ADRET
D82		Libre	LE LOS DU MILIEU	D148		Libre	L'ENVERT ET ADRET

Annexe : Règlementation des boisements de la commune de SAINT-GUILAUME

Listing parcellaire

N°	Cardinalité	Périmètre	Lieu-dit	N°	Cardinalité	Périmètre	Lieu-dit
D149		Libre	L'ENVERT ET ADRET	D211		Libre	PISSEROTTE BACHASSIER ET BOUVETTE
D150		Libre	L'ENVERT ET ADRET	D212		Libre	PISSEROTTE BACHASSIER ET BOUVETTE
D151		Libre	A MALAGNIERE	D214		Libre	LA TOUCHE DU MERLE ET COTES
D152		Libre	A MALAGNIERE	D215		Libre	LA TOUCHE DU MERLE ET COTES
D153		Libre	A MALAGNIERE	D216		Libre	LA TOUCHE DU MERLE ET COTES
D154		Libre	A MALAGNIERE	D217		Libre	LA TOUCHE DU MERLE ET COTES
D155		Libre	A MALAGNIERE	D217		Interdit	LA TOUCHE DU MERLE ET COTES
D156		Libre	A MALAGNIERE	D218		Libre	LA TOUCHE DU MERLE ET COTES
D157		Libre	A MALAGNIERE	D219		Interdit	LA TOUCHE DU MERLE ET COTES
D158		Libre	ROCHE MURE	D220		Libre	LA TOUCHE DU MERLE ET COTES
D159		Libre	ROCHE MURE	D221		Libre	LA TOUCHE DU MERLE ET COTES
D160		Libre	ROCHE MURE	D222		Libre	LA TOUCHE DU MERLE ET COTES
D161		Libre	ROCHE MURE	D223		Libre	LA TOUCHE DU MERLE ET COTES
D162		Libre	ROCHE MURE	D224		Interdit	LA TOUCHE DU MERLE ET COTES
D163		Libre	ROCHE MURE	D225		Interdit	LA TOUCHE DU MERLE ET COTES
D164		Libre	ROCHE MURE	D226		Interdit	LA TOUCHE DU MERLE ET COTES
D165		Libre	ROCHE MURE	D227		Libre	LA TOUCHE DU MERLE ET COTES
D166		Libre	L ENVERT LA DRAYERE ET LA PLATE	D228		Libre	LA TOUCHE DU MERLE ET COTES
D167		Libre	L ENVERT LA DRAYERE ET LA PLATE	D229		Libre	LA TOUCHE DU MERLE ET COTES
D168		Libre	L ENVERT LA DRAYERE ET LA PLATE	D230		Interdit	LA TOUCHE DU MERLE ET COTES
D169		Libre	L ENVERT LA DRAYERE ET LA PLATE	D230		Libre	LA TOUCHE DU MERLE ET COTES
D170		Libre	L ENVERT LA DRAYERE ET LA PLATE	D231		Interdit	LA TOUCHE DU MERLE ET COTES
D171		Libre	L ENVERT LA DRAYERE ET LA PLATE	D232		Interdit	LA TOUCHE DU MERLE ET COTES
D172		Libre	L ENVERT LA DRAYERE ET LA PLATE	D233		Libre	LA TOUCHE DU MERLE ET COTES
D173		Libre	L ENVERT LA DRAYERE ET LA PLATE	D234		Libre	LA TOUCHE DU MERLE ET COTES
D174		Libre	L ENVERT LA DRAYERE ET LA PLATE	D235		Libre	LA TOUCHE DU MERLE ET COTES
D175		Libre	L ENVERT LA DRAYERE ET LA PLATE	D237	Est	Libre	LA TOUCHE DU MERLE ET COTES
D176		Libre	L ENVERT LA DRAYERE ET LA PLATE	D237	Ouest	Interdit	LA TOUCHE DU MERLE ET COTES
D177		Libre	L ENVERT LA DRAYERE ET LA PLATE	D238		Libre	LA TOUCHE DU MERLE ET COTES
D178		Libre	L ENVERT LA DRAYERE ET LA PLATE	D239		Libre	BOIS NEYRON
D179		Libre	L ENVERT LA DRAYERE ET LA PLATE	D240		Libre	BOIS NEYRON
D180		Libre	L ENVERT LA DRAYERE ET LA PLATE	D241		Libre	BOIS NEYRON
D181		Libre	L ENVERT LA DRAYERE ET LA PLATE	D242		Libre	BOIS NEYRON
D182		Libre	L ENVERT LA DRAYERE ET LA PLATE	D243		Libre	BOIS NEYRON
D183		Libre	L ENVERT LA DRAYERE ET LA PLATE	D244		Libre	BOIS NEYRON
D184		Libre	L ENVERT LA DRAYERE ET LA PLATE	D245		Libre	BOIS NEYRON
D185		Libre	L ENVERT LA DRAYERE ET LA PLATE	D246		Libre	BOIS NEYRON
D186		Libre	L ENVERT LA DRAYERE ET LA PLATE	D247		Libre	BOIS NEYRON
D187		Libre	L ENVERT LA DRAYERE ET LA PLATE	D248		Libre	BOIS NEYRON
D188		Libre	L ENVERT LA DRAYERE ET LA PLATE	D249		Libre	BOIS NEYRON
D189		Libre	L ENVERT LA DRAYERE ET LA PLATE	D250		Libre	BOIS NEYRON
D190		Libre	BOIS BAY	D251		Libre	BOIS NEYRON
D191		Libre	BOIS BAY	D252		Libre	BOIS NEYRON
D192		Libre	BOIS BAY	D253		Libre	BOIS NEYRON
D193		Libre	LA COMBE	D254		Libre	BOIS NEYRON
D195		Libre	LA COMBE	D255		Libre	MANINAIRE
D197		Libre	PISSEROTTE BACHASSIER ET BOUVETTE	D256		Libre	MANINAIRE
D198		Libre	PISSEROTTE BACHASSIER ET BOUVETTE	D257		Interdit	MANINAIRE
D199		Libre	PISSEROTTE BACHASSIER ET BOUVETTE	D258		Interdit	MANINAIRE
D200		Libre	PISSEROTTE BACHASSIER ET BOUVETTE	D262		Libre	MANINAIRE
D201	Est	Libre	PISSEROTTE BACHASSIER ET BOUVETTE	D267		Interdit	MANINAIRE
D202		Interdit	PISSEROTTE BACHASSIER ET BOUVETTE	D269		Interdit	MANINAIRE
D203		Interdit	PISSEROTTE BACHASSIER ET BOUVETTE	D271		Interdit	MANINAIRE
D204		Libre	PISSEROTTE BACHASSIER ET BOUVETTE	D273		Interdit	LA SIELAC
D205		Interdit	PISSEROTTE BACHASSIER ET BOUVETTE	D274		Libre	LA SIELAC
D206		Interdit	PISSEROTTE BACHASSIER ET BOUVETTE	D275		Libre	LA SIELAC
D207		Interdit	PISSEROTTE BACHASSIER ET BOUVETTE	D276		Interdit	LA SIELAC
D208		Interdit	PISSEROTTE BACHASSIER ET BOUVETTE	D277		Interdit	LA SIELAC
D209		Libre	PISSEROTTE BACHASSIER ET BOUVETTE	D282		Interdit	RENAUDIÈRE
D210		Libre	PISSEROTTE BACHASSIER ET BOUVETTE	D283		Interdit	RENAUDIÈRE

Annexe : Règlementation des boisements de la commune de SAINT-GUILAUME
Listing parcellaire

N°	Cardinalité	Périmètre	Lieu-dit	N°	Cardinalité	Périmètre	Lieu-dit
D284		Interdit	RENAUDIERE	D347		Libre	LES FRAPES
D285		Interdit	RENAUDIERE	D348		Libre	LES FRAPES
D286		Interdit	RENAUDIERE	D349		Libre	LES FRAPES
D287		Interdit	RENAUDIERE	D350		Libre	LES FRAPES
D288		Interdit	RENAUDIERE	D351		Libre	LES FRAPES
D289		Interdit	RENAUDIERE	D352		Libre	LA BOUCHARATE
D290		Interdit	RENAUDIERE	D353		Libre	LA BOUCHARATE
D291		Interdit	RENAUDIERE	D354		Libre	LA BOUCHARATE
D292		Libre	RENAUDIERE	D355		Libre	EN BERCHUT
D293		Libre	RENAUDIERE	D356		Libre	LES GIBERTS
D294		Interdit	RENAUDIERE	D357		Libre	LES GIBERTS
D295		Interdit	RENAUDIERE	D358		Libre	LES GIBERTS
D296		Libre	RENAUDIERE	D359		Libre	LES GIBERTS
D297		Libre	RENAUDIERE	D360		Libre	LA COMBE
D300		Interdit	RENAUDIERE	D361		Libre	LA COMBE
D303		Interdit	RENAUDIERE	D362		Libre	GAUBE VACHE ET CHATEAU-FEUILLET
D304		Interdit	RENAUDIERE	D365		Interdit	RENAUDIERE
D305		Interdit	RENAUDIERE	D366		Interdit	RENAUDIERE
D306		Interdit	LES CONQUI	D369		Interdit	RENAUDIERE
D307		Interdit	LES CONQUI	D370		Libre	LE LOS DU MILIEU
D308		Interdit	LES CONQUI	D371		Libre	LE LOS DU MILIEU
D309		Libre	LES CONQUI	D372		Libre	LE LOS DU MILIEU
D310		Libre	LES CONQUI	D373		Libre	LE LOS DU MILIEU
D311		Libre	LES CONQUI	D374		Libre	LE LOS DU MILIEU
D312		Libre	COTES BUET	D375		Libre	LE LOS DU MILIEU
D313		Libre	COTES BUET	D376		Libre	LE LOS DU MILIEU
D314		Libre	COTES BUET	D377		Libre	LE LOS DU MILIEU
D315		Interdit	COTES BUET	D378		Libre	LE LOS DU MILIEU
D316		Interdit	COTES BUET	D379		Libre	LE LOS DU MILIEU
D317		Interdit	COTES BUET	D380		Libre	LE LOS DU MILIEU
D318		Libre	LES RUELLES	D381		Libre	LE LOS DU MILIEU
D319		Libre	LES RUELLES	D382		Libre	LE LOS DU MILIEU
D320		Libre	LES RUELLES	D383		Libre	LE LOS DU MILIEU
D321		Libre	LES RUELLES	D384		Libre	MANINAIRE
D322		Libre	LES RUELLES	D385		Libre	MANINAIRE
D323		Libre	LES RUELLES	D386		Libre	MANINAIRE
D324		Libre	LES RUELLES	D387		Libre	MANINAIRE
D325		Libre	LES RUELLES	D388		Libre	MANINAIRE
D326	Ouest	Libre	LES RUELLES	D389		Interdit	MANINAIRE
D326	Est	Interdit	LES RUELLES	D390		Interdit	MANINAIRE
D327	Est	Interdit	LES RUELLES	D391		Interdit	MANINAIRE
D327	Ouest	Libre	LES RUELLES	D392		Interdit	MANINAIRE
D328	Ouest	Libre	LES RUELLES	D393		Interdit	MANINAIRE
D328	Est	Interdit	LES RUELLES	D394		Interdit	MANINAIRE
D329		Interdit	LA TOUCHE ET PAQUIER	D395		Interdit	MANINAIRE
D330		Libre	LA TOUCHE ET PAQUIER	D402		Interdit	RENAUDIERE
D331		Libre	LA TOUCHE ET PAQUIER	D403		Interdit	RENAUDIERE
D332		Interdit	LA TOUCHE ET PAQUIER	D408		Interdit	RENAUDIERE
D333		Interdit	LA TOUCHE ET PAQUIER	D410		Interdit	LA SIELAC
D334		Interdit	LA TOUCHE ET PAQUIER	D412		Interdit	LA SIELAC
D335		Interdit	LE VERDEYER	D415		Interdit	LE VERDEYER
D336		Interdit	LE VERDEYER	D419		Interdit	LA SIELAC
D339		Interdit	LE VERDEYER	D421		Interdit	RENAUDIERE
D340		Interdit	LES FRAPES	D423		Interdit	LE VERDEYER
D341		Interdit	LES FRAPES	D424		Interdit	RENAUDIERE
D342		Interdit	LES FRAPES	D426		Libre	LE LOS DU MILIEU
D343		Libre	LES FRAPES	D427		Libre	LE LOS DU MILIEU
D344		Libre	LES FRAPES	D439		Interdit	RENAUDIERE
D345		Libre	LES FRAPES	D441		Interdit	MANINAIRE
D346		Libre	LES FRAPES	D443		Interdit	MANINAIRE

Annexe : Règlementation des boisements de la commune de SAINT-GUILLAUME
Listing parcellaire

N°	Cardinalité	Périmètre	Lieu-dit	N°	Cardinalité	Périmètre	Lieu-dit
D444		Interdit	RENAUDIERE				
D445		Interdit	RENAUDIERE				
D446		Interdit	RENAUDIERE				
D447		Interdit	RENAUDIERE				
D448		Interdit	MANINAIRE				
D449		Interdit	MANINAIRE				
D450		Interdit	MANINAIRE				
D452		Interdit	MANINAIRE				
D453		Interdit	MANINAIRE				
D454		Interdit	MANINAIRE				
D455		Interdit	MANINAIRE				
D456		Interdit	MANINAIRE				
D457		Interdit	MANINAIRE				
D458		Interdit	MANINAIRE				
D459		Interdit	MANINAIRE				
D460		Interdit	MANINAIRE				
D461		Interdit	MANINAIRE				
D462		Interdit	RENAUDIERE				
D463		Interdit	RENAUDIERE				
D464		Interdit	MANINAIRE				
D465		Interdit	MANINAIRE				
D466		Libre	LA COMBE				
D467		Libre	LA COMBE				
D468		Libre	LA COMBE				
D469		Libre	LA COMBE				
D470		Libre	EYSSARD DE LA PIQUE				
D471		Libre	EYSSARD DE LA PIQUE				
D472		Libre	ROCHE DU PAN CLAN ET COMBE CHALON				
D473		Libre	ROCHE DU PAN CLAN ET COMBE CHALON				
D474		Interdit	RENAUDIERE				
D475		Interdit	RENAUDIERE				
D476		Interdit	RENAUDIERE				
D477		Interdit	RENAUDIERE				
D478		Interdit	RENAUDIERE				
D479		Interdit	RENAUDIERE				
D480		Interdit	RENAUDIERE				