



**EXTRAIT DES DELIBERATIONS  
DE LA COMMISSION PERMANENTE**

Séance du 26 février 2021  
**DOSSIER N° 2021 CP02 B 16 17**

**Objet :** Mise en conformité du périmètre PAEN sur la commune de l'Isle-d'Abeau

**Politique :** Agriculture

**Programme :** Gestion de l'espace  
Opération : Stratégie préservation foncier

**Service instructeur : DAM/AFO**

X Sans incidence financière

Répartition de subvention

Imputations ..... ..

Montant budgété ..... ..

Montant déjà réparti ..... ..

Montant de la présente répartition ..... ..

Solde à répartir ..... ..

Programmation de travaux

Imputations ..... ..

Montant budgété ..... ..

Montant déjà réparti ..... ..

Montant de la présente répartition ..... ..

Solde à répartir ..... ..

Conventions, contrats, marchés

Imputations ..... ..

Autres (à préciser)

**EXTRAIT DES DELIBERATIONS  
DE LA COMMISSION PERMANENTE**

Séance du 26 février 2021  
**DOSSIER N° 2021 CP02 B 16 17**

Numéro provisoire : 2336 - Code matière : 9.2

Délégation de la commission permanente (*références délégation - articles*) :  
Délibération n° 2015SE1B3204 du 2 avril 2015

Acte réglementaire ou à publier : Oui

Dépôt en Préfecture le : 01-03-2021

Exécutoire le : 01-03-2021

Publication le : 01-03-2021

## DELIBERATION DE LA COMMISSION PERMANENTE

**La commission permanente,**

**Vu le code général des collectivités territoriales,**

**Vu le code de l'urbanisme,**

**Vu la délibération du Conseil départemental de l'Isère n° 2020 CP01 B 16 27 du 24 janvier 2020,**

**Vu l'avis favorable de la Chambre d'agriculture de l'Isère du 27 octobre 2020 sur la mise en conformité du périmètre PAEN des communes de la CAPI concernées par le tracé de la DUP de la ligne à grande vitesse Lyon-Turin,**

**Vu la délibération du 14 décembre 2020 par laquelle le conseil municipal de L'Isle-d'Abeau a exprimé son accord sur la mise en conformité du périmètre PAEN concernant son territoire avec le tracé de la DUP de la ligne à grande vitesse Lyon-Turin,**

**Vu le rapport du Président N°2021 CP02 B 16 17,**

**Vu l'avis de la Commission du développement, du tourisme, de la montagne, de la forêt, de l'agriculture,**

### DECIDE

de modifier le périmètre de protection et de mise en valeur des espaces agricoles et naturels périurbains (PAEN) de la commune de L'Isle-d'Abeau, pour le mettre en conformité avec les dispositions de la loi n°2019-1428 du 24 décembre 2019, tel que présenté dans le plan de délimitation et l'agrandissement sur les zones modifiées, joints en annexes 1 et 2.

Pour extrait conforme,

Le Président,

A handwritten signature in black ink, consisting of several overlapping, sweeping strokes that form a stylized, somewhat abstract shape. The signature is positioned above the printed name of the signatory.

Jean-Pierre Barbier

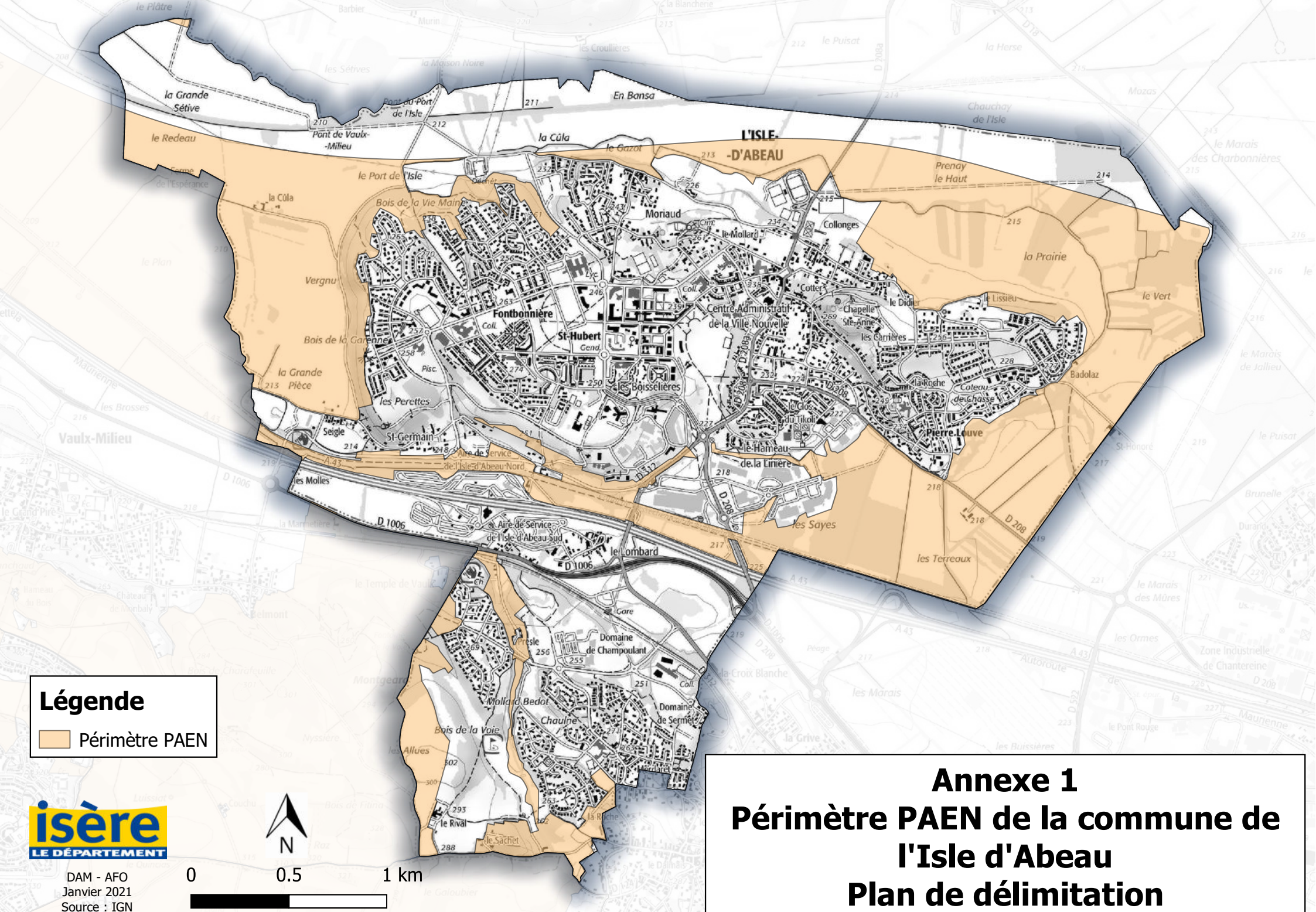

**Légende**

 Périmètre PAEN





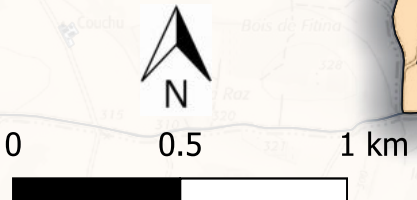

DAM - AFO  
Janvier 2021  
Source : IGN

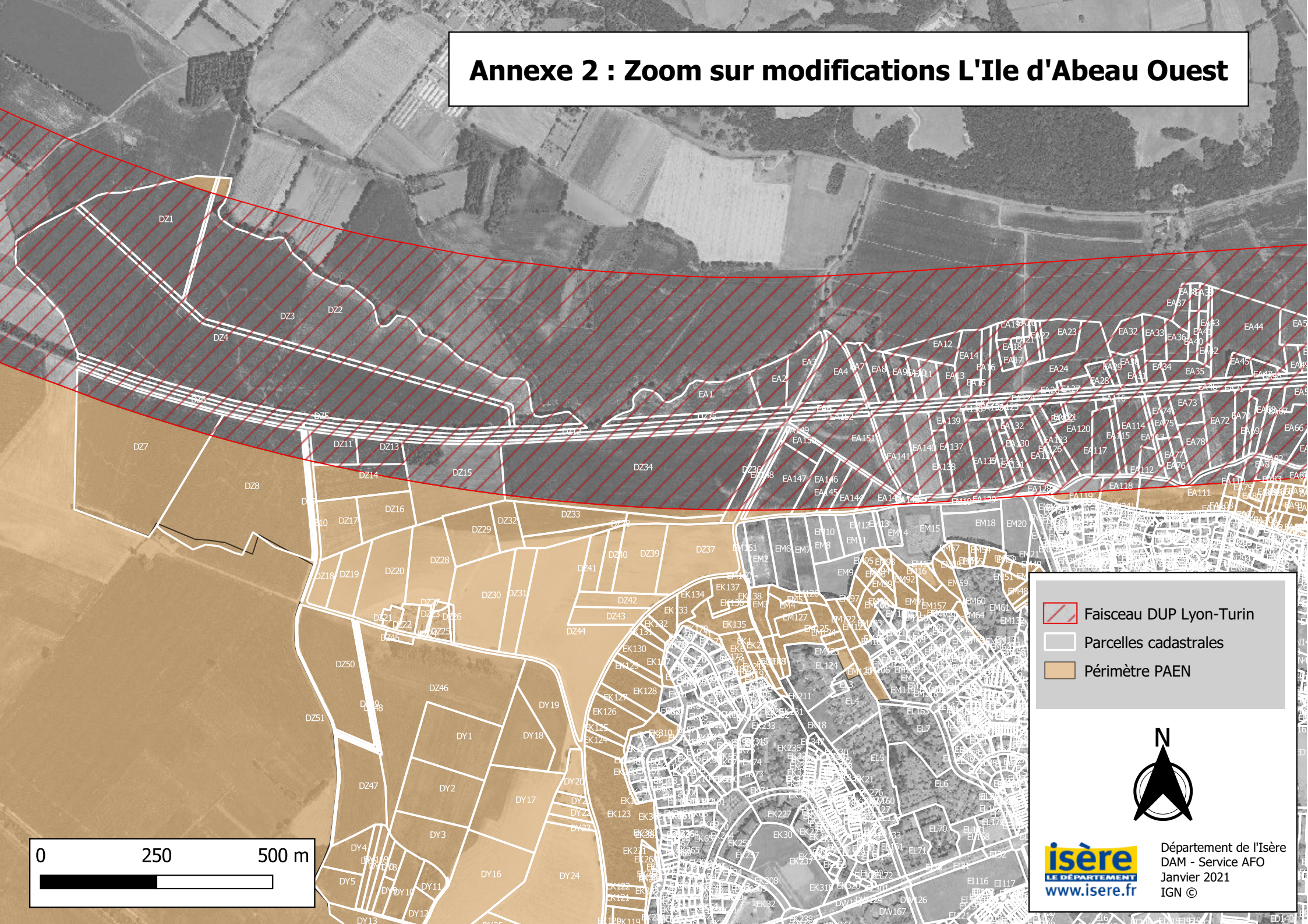

**Annexe 1**  
**Périmètre PAEN de la commune de**  
**L'Isle d'Abeau**  
**Plan de délimitation**

## Annexe 2 : Zoom sur modifications L'Ile d'Abeau Ouest



-  Faisceau DUP Lyon-Turin
-  Parcelles cadastrales
-  Périmètre PAEN



0 250 500 m





**isère**  
LE DÉPARTEMENT  
[www.isere.fr](http://www.isere.fr)

Département de l'Isère  
DAM - Service AFO  
Janvier 2021  
IGN ©

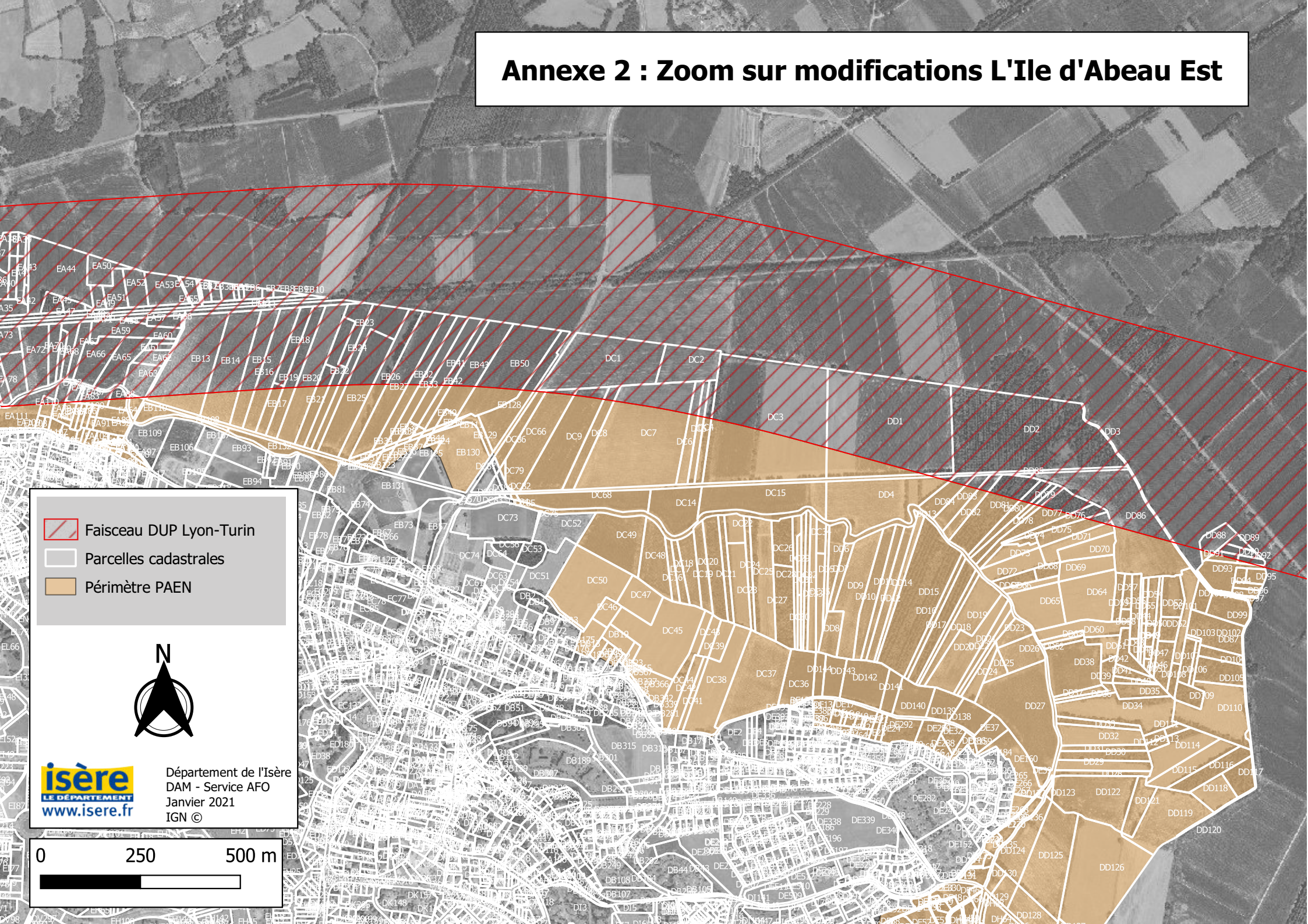
# Annexe 2 : Zoom sur modifications L'Ile d'Abeau Est



-  Faisceau DUP Lyon-Turin
-  Parcelles cadastrales
-  Périmètre PAEN



Département de l'Isère  
DAM - Service AFO  
Janvier 2021  
IGN ©

